İSTANBUL'DAKİ

CEYHAN

Sayı: 6

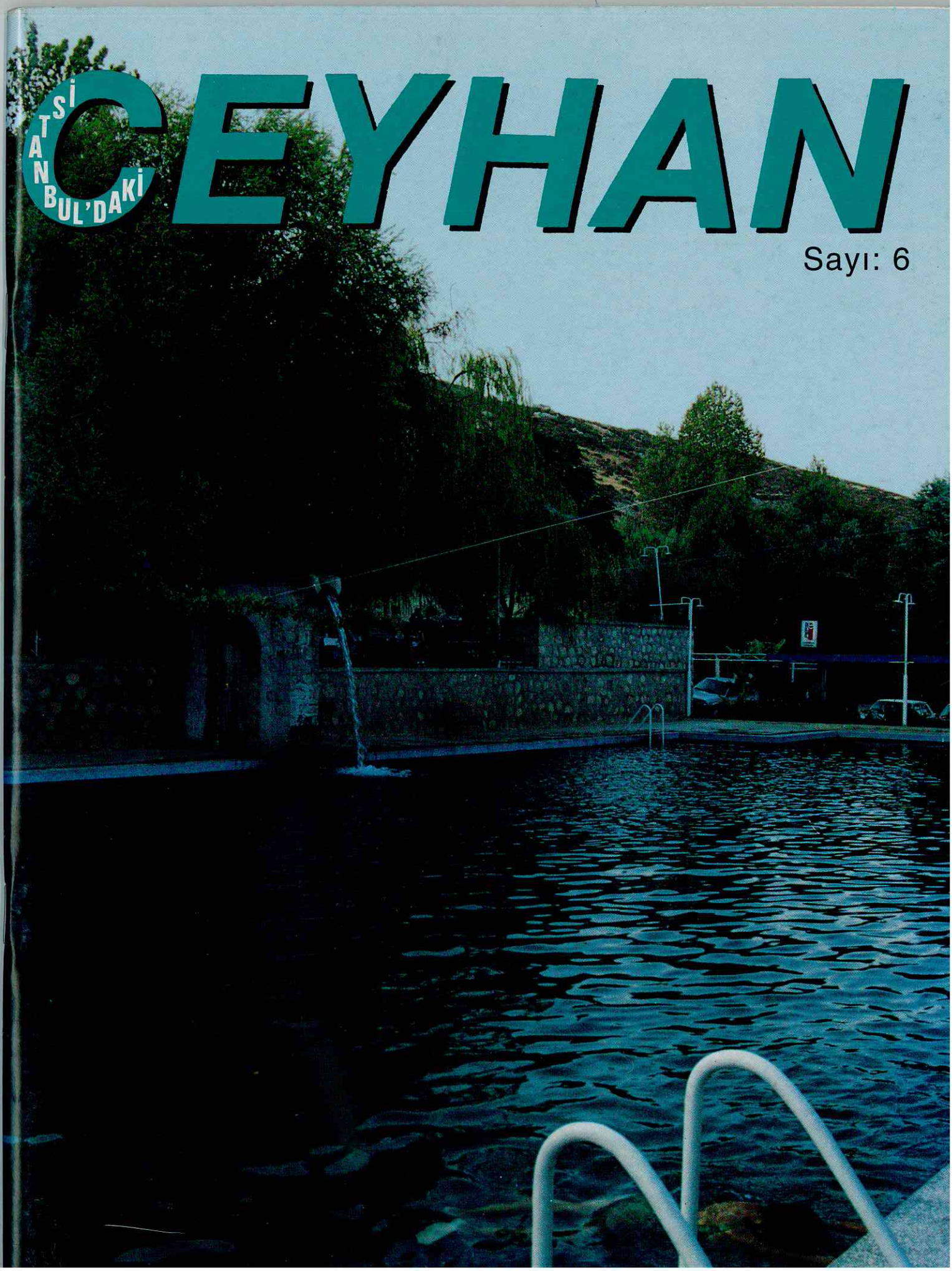

MERT

TEKNİK SONDAJ ZİRAAT VE HAYVANCILIK SANAYİ VE TİCARET.

Doğada üç önemli ses vardır...

KADIN SESİ ...
PARA SESİ ...
SU SESİ ...

Varmı su ki İstanbul'da, ola su sesi...?
Tabi ki var.
Hemde Ceyhanlı Ökkeş Kalpar'ın, her türlü zeminden çıkardığı, gürül gürül akan su sesi...

Evren Mahallesi, Gülbahar Caddesi Kumru Sokak No: 82 Güneşliköy - İST. Tel: (0-212) 550 41 44 Fax : 651 73 19

Divanyolu Cad. 1001 Direk İşhanı
Kat: 3 No: 201-202
Sultanahmet - İSTANBUL

Sahibi : Ceyhan Kültür ve Dayanışma Derneği adına
Dr. Fikri ALDATMAZ

Genel Yayın Yönetmeni ve Sorumlu Müdür : Muzaffer ÖNÜR
Yazı işleri Müdürü : Erol ÜNSAL
Sanaat Danışmanları : Selahattin MURATOĞLU (POLAT), Ünal GELDİ
Sanat Yönetmeni : Mehmet ULU
Dizgi, Pikaj, Montaj, Ofset'e Hazırlık
Baskı : Görsel Sanatlar Matbaacılık
Kapak Resmi : Ceyhan Ağaçpınar Köyü (Kürt köyü) Kaynak Su Turistik Tesisleri
Kapak Diası : Mihriban KÖKEŞ - ANKARA

DERGİ İÇİN YAZIŞMA ADRESİ : Dr. Fikri ALDATMAZ
Ahmet Vefik Paşa Cad. Banka Apt. No: 11/B Fındıkzade/İSTANBUL
Tel.: 586 00 99 - 585 92 95

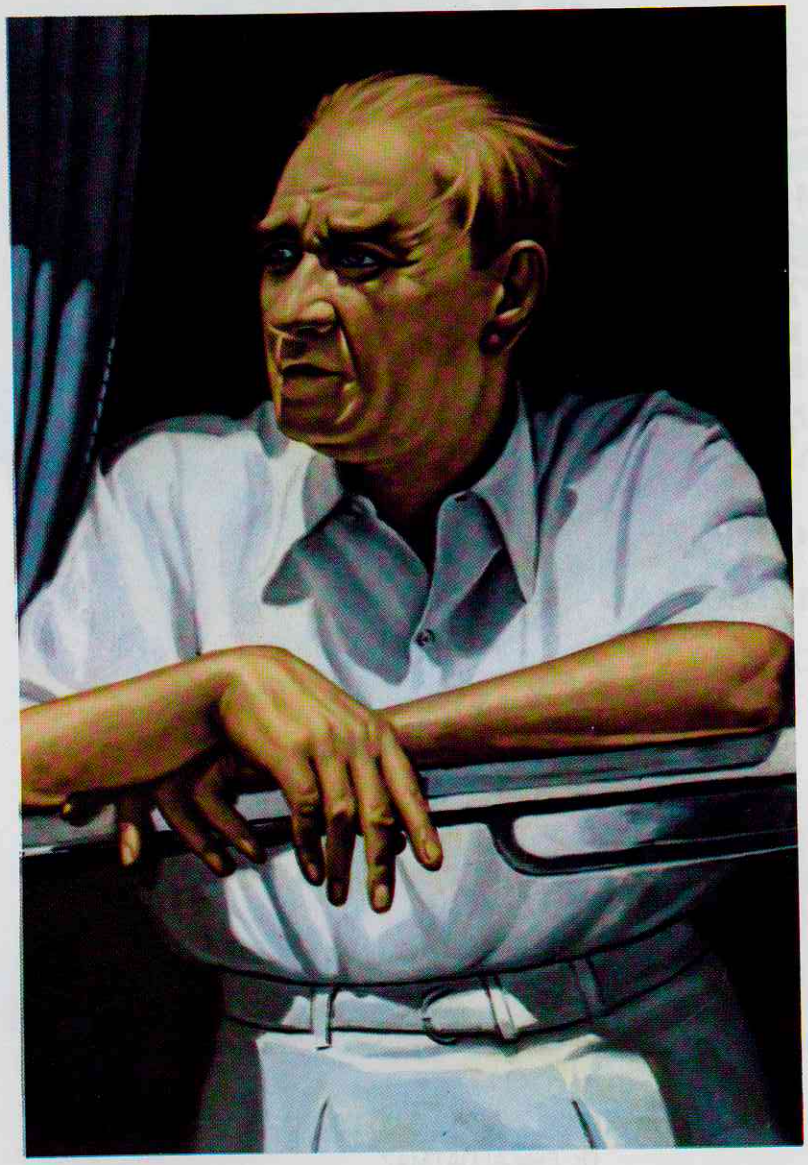

BENDE BU VEKAİNİN İLK HİSSİ TEŞEBBÜSÜ BU MEMLEKETTE BU GÜZEL ADANA'DA DOĞMUŞTUR.

K.ATATÜRK

NUTUK 1927

YÖNETİM KURULU

Dr. Fikri ALDATMAZ

1948 yılında Ceyhan'ın Burhanlı köyünde doğdu. İlkokulu Burhanlı köyünde, orta tahsilini Ceyhan'da tamamladıktan sonra İ.Ü. Diş Hek. Fakültesi'ni bitirdi. Evli ve 3 çocuk babası olup, serbest diş hekimi olarak çalışmaktadır.

Muzaffer ÖNÜR

1936 Ceyhan'da doğdu. 1960 İş Bankasında memur olarak göreve başladı. Servis şefi olarak Erciş-Osmaniye-Sungurlu-Kozan'da bulundu. Trabzon'da ikinci müdürlükten sonra Divriği-Ürgüp-İnegöl-Ceyhan şubelerinde müdür olarak görev yaptı. 1985'de emekli olarak İstanbul'a yerleşti. Evli, 4 çocukludur.

Ünal GELDİ

1947 yılında Ceyhan'da doğdu. İlk ve orta tahsilini Ceyhan'da tamamladı. Yapı Kredi Bankası Müdür Mv. den emekli, Serbest ticaretle uğraşmakta olup. Bir çocuk babasıdır.

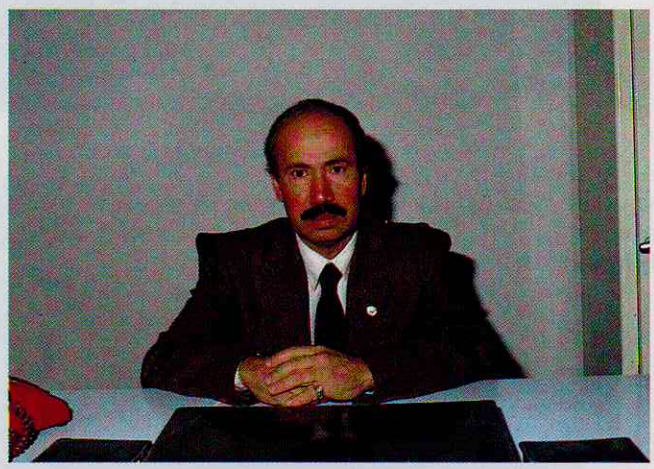

Selahattin MURATOĞLU (Polat)

1938 de Ceyhan'da doğdu. Bir süre Adana radyosu ve Ankara radyosunda Türk halk müziği sanatcısı olarak görev yaptı, emekli. Evli, dört çocuk babasıdır.

Erol ÜNSAL

1935 yılında Ceyhan'da doğdu ilk ve orta tahsilini Ceyhan'da yaptı, Adana Erkek Lisesinden mezun oldu. İstanbul Büyük Şehir Belediye Başkanlığı, iktisadi Teftiş Heyeti Müdürlüğü, Tarife Bürosu Şefliğinden 1989 senesinde emekli, evli.

BAŞLARKEN

Değerli okuyucularımız; Bugün 6 yaşındayız.

İstanbul'daki CEYHAN Dergisi olarak, 1995 yılının tüm insanlığa mutluluk, barış ve sağlıklı günler getirmesini diliyoruz.

Daha önceki sayılarımızdada değindiğimiz gibi, sizlerden gelen yazıların özüne dokunmadan yayınlamak en büyük ilkemiz. Ancak, yasa gereği siyasi ve kişilerin özlük haklarına dil uzatan yazıları bu ilkemizin dışında tutuyoruz. Hoşgörü ile karşılayacağınızı umuyoruz. Yine yurdun değişik yörelerinden her türden eserler geldi. Derleyip, düzenleyip size takdim ediyoruz.

Bundan sonraki sayılarımız için gelecek yazılarınız, en geç 15 ARALIK tarihinde elimizde olmalı. Aksi takdirde yayına girmeyecektir. Hazırlamakta güçlük çekiyoruz. Şimdiden bu gerçeği açıklamakta yarar olduğunu düşünüyoruz.

Bu güzel eserin hazırlamasına yazıları ile katkıda bulunan fedakar hemşehrilerimiz; Prof. Dr. Abdülkadir Donuk, Doç. Dr. Osman Fikri Sertkaya, Av. Ali Ürey, Üstünay Akcakaya, Hamdi Turan, İdris Baykal İldeniz, Ali Alper Çetin, Necadi Yıldırım, Hüseyin Yalçın, Ali Avcı, Cenap Caymaz, Emin Civelek'e, Özhan Özkan (Dede), İhsan Tarhan, Nihan Turan, Osman Atalay'a,

Ayrıca

Gülşen Eker şahsında EKVA VAKFI'na
EKİNCİ HOLDİNG A.Ş.'ye,
Hasan Akın - Fevzi Topaloğlu şahsinda SENUR A.Ş.'ye,
Ali - Asaf Avcı şahsında CEYHAN NAKLİYAT SANAYİ VE TURİZM ŞİRKETİ'ne,
Cevdet Terliksiz şahsında TEKEL GENEL MÜDÜRLÜĞÜ'ne,
Galip Öztürk şahsında YENİ ADANA SEYHAT ŞİRKETİ'ne,
Mehmet Öztürk şahsında LÜKS ADANA SEYHAT ŞİRKETİ'ne,
Ali Ömer Caf şahsında CAF GRUBU'na,
Mehmet Ulu şahsında GÖRSEL SANATLAR MATBAACILIK'a,
Ökkeş Kalpar şahsında MERT SONDAJ HAYVANCILIK ZİRAAT SANAYİ'ne,
Ali - Erkut Eken şahsında EKENLER A.Ş.'ye,
Kücükçekmece Em. Md. Fuat BOLAT'a
GÜNEY SANAYİ VE TİCARET İŞLETMELERİ A.Ş.'ye,
PİBAY TEKSTİL SANAYİ VE TİCARET A.Ş.'ye,
TURYAP CEYHAN Temsilcisi Necati GÜLAY'a,
Halil - Hüseyin Deneç şahsında BURÇ FOTOĞRAF VE VİDEOCULUK Şerketi'ne,

Emeği geçen adını sayamadığımız veya unutmuş olabileceğimiz herkese teşekkürü bir borç bilir , 6 OCAK Kurtuluş gününüzün ve yeni yılınızın kutlu olması dileği ile sayğılarımızı sunarız.

C E Y H A N
KÜLTÜR ve DAYANIŞMA DERNEĞİ

MERHABA

Değerli hemşehrilerim, saygıdeğer okuyucularım; MERHABA...

Bir yıl aradan sonra yine birlikteyiz. Umarım sıhhat ve sağlığınız yerindedir. Bizi soracak olursanız iyiyiz iyi olmasınada, dünyada oluşan ekonomik sıkıntıların, Türkiye'deki uzantısı olan 5 Nisan kararlarından maalesef her kesim gibi, bizde nasibimizi aldık. Şimdi bununla bizim derneğimizin ve Ceyhan'lıların ne alakası var gibi bir soru aklınıza gelebilir. Gençlerin argo deyimiyle; KEL (Quelle) alaka...

Efendim; Yıllardır yazılarımda, geçen yıl olmadı, inşallah bu yıl olacak, size bir dernek lokali alacağız gibi bir müjde veriyorum. Lakin, enflasyon elimizdeki imkanı eritip bitiriyor. Piyasa fiatlarının hep gerisinde kalıyoruz. Gayri menkul rantına bir türlü erişemiyoruz. Şimdi buradan bütün hemşehrilerime ve üyelerimize sesleniyorum: Lütfen derneğimize müracaat ederek üye olunuz. Katılımlarınızı her zaman olduğu gibi, maddi ve manavi olarak esirgemeyiniz. Hep birlikte bu mevzuya bir çözüm getirelim ve bu yıl mutlaka bu lokal işini halletmiş olmanın mutluluğunu yaşayalım.

6 Ocak 1995 deki kurtuluş gecemizin bitiminden sonra, yeni bir tüzük hazırlayıp icra organlarını genişletmeyi ve olağan üstü bir genel kurul yapmayı düşünüyoruz. Tekrar ediyorum. Derneğimize üye olunuz ve yeniden yapacağımız kongrede görev alarak bize yardımcı olunuz. Daha açık bir ifade ile bu kutsal davamıza sahip çıkınız. Sakın ola, kimse yukarıdaki satırlarımdan bir ümitsizlik ve karamsarlık neticesi çıkarmasın. Davamız her geçen gün daha da büyüyor ve iyi yarınlar görünüyor. Ancak sabit bir yerimiz olursa, sosyal münasebetlerimiz ve beraberliğimiz daha fazla olur. Birbirimize daha faydalı oluruz.

Değerli dostlar; geçen yıl Dedeman Otelde 6 Ocak kurtuluş günümüzü, muhteşem bir gece ile kutladık. Gecemize ilgi oldukca fazla idi. Davetimiz üzere Devlet Bakanı Sn. Bekir Sami DAÇE beyefendi ve eşleri Sn. Serpil DAÇE hanımefendi şölenimize şeref verdiler. Sn. DAÇE anlamlı ve heyecan yüklü bir konuşma ile bizleri duygulandırdı. Kendisine ve kıymetli eşlerine, İstanbul'daki Ceyhan''lılar adına birer onur plaketi takdim ettik. Ayrıca Ankara'daki Ceyhan Kültür ve Yardımlaşma Derneği başkanı Ali Alper ÇETİN Beyefendi ve eşi Sn. Nurcan ÇETİN hanımefendi de gecemizi şereflendirdiler.

Proğramımız oldukça yüklü idi. Her yıl olduğu gibi, Em. Müdürü Sn. Fuat Bolat beyin katkıları ile SİBEL TUZUN, Oryantal sanatcıları ASENA ve ZİNNUR KARACA, hele hele MİNE KOŞAN bizleri eğlencenin doruğuna çıkardılar. Ankara'dan her yıl seve seve, koşa koşa gelen fedekâr dost, onursal konuğumuz Türk Halk Müziği sanatcısı ERKAN SÜRMEN görülmeğe ve dinlemeğe değerdi. MUSTAFA TOPALOĞLU her zamanki sevimliliği ile misafir sanatcımızdı. Türk sanat müziğinde genç bir yetenek; ÜMİT KONUCU hemşehriliğini isbat etti, sevgili SALİM AKIN yoğun proğram içerisinde seni, saatlerimiz uymadığı için dinleyemedik. Başka yerde proğramın varmış, bize görünmeden gitmişsin. Karşılıklı üzüldük. Hoş görüne ve fedakârlığına buradan saygı duyduğumu ifade ediyorum. Davul-Zurna ile gecemizi noktalatık,

Başkanımız açılış konuşmasını yaparken.

Emeği geçen herkese ve bütün hemşehrilerimize sonsuz teşekkür ediyorum.

Mutlu ve sıhhatli yarınlar dileği ile 6 OCAK Kurtuluş günümüzü kutlar, ecdadımıza rahmetler dilerim.

Dr. FİKRİ ALDATMAZ

İSTANBUL'DA CEYHAN NOSTALJİSİ

Bir nehir misali akıp gidiyor zaman. İşte mutlulukla, hüzünle, umutlarla yaşanmış koskoca bir yıl daha geçti. Ve yine bir 6 Ocak'ta birlikteyiz. Ağabeyimin tahsili nedeniyle ben sekiz yaşındayken İstanbul'a geldik. Aradan on sene geçti. Bir koşuşturmadır sürüp gidiyor. Ve ben

NİHAN TURAN

1976 yılında Ceyhan'da doğdu. İlk ve Orta öğrenmini Istanbul'da tamamladı. Şu anda Yıldız Teknik Üniversitesi Fen-Edebiyat Fakültesi İstatistik Bölümü birinci sınıf öğrencisidir.

uzun zamandan beri Ceyhan'a gidemiyorum. Gerçi Ceyhan'ı unutmuyorum ama bu zaman içinde bazı duyğularım köreliyor. Belki de benim durumunda olan birçok genç arkadaşım var. Ancak bizler çok şanslıyız ki, bu görkemli gecelerde Ceyhan'lı olduğumuzu doyasıya hissedebiliyoruz.

Otel Dedeman'dan içeri girerken içimde garip bir heyecan vardı. Bu heyecan senede bir defa yaşanıyordu ama mutluluk veriyordu.

Salona girdik. Çok samimi bir ortam vardı. Bu geceyi hazırlayan değerli büyüklerimden öğrendiğime göre mükemmel bir program hazırlamışlardı. Ve gerçekten de öyle oldu. Saygıdeğer dernek başkanımız Fikri ALDATMAZ'ın "Bu gece bir Ceyhan'lı olarak bir başka mutluyum, bir başka coşkuluyum" diyerek girdiği açılış konuşmasıyla program başladı.

Gecede önemli bir konuk bulunuyordu. Değerli Devlet Bakanımız Bekir Sami DAÇE ve Eşi. Bakanımızın yaptığı konuşma hepimizi bir hayli duygulandırmıştı. "Bir hasret akşamında, bir hasret gecesinde sizlerle birlikte olmayı Allah bana nasip etti. İstanbul'da bir Ceyhan kurmuşsunuz, bir Çukurova kurmuşsunuz. Biraraya gelmişsiniz, büyükşehirin acısını, stresini yaşamışsınız. Geleneklerinizden koparak gelmişsiniz. Genç çocuklar bunları siz hiç bilmiyorsunuz. Bu büyükşehir hastalığıdır. Bu hastalığı yok etmenin yolu hemşehrilerle birarada bulunmaktır.

Büyük sehirde insan koca bir ormanda yalnız kalmış gibidir. Bu hasret duygusuyla bütün Ceyhan'lıları, siz sevgili hemşehrilerimi gönülden selâmlarım. Hiçbir zaman bu kadar heyecan hissetmemiştim, bu kadar duygulu bir gecede bulunmamıştım, Allah sizden razı olsun" derken büyük bir alkış koptu. Değerli

Bakanımıza ve eşine birer plaket verildi.

Her türlü müziği duymak mümkündü. Türk Halk Müzüğinden, Türk Pop Müziğinden birçok sanatçı vardı. Mustafa Topaloğlu ile biraz hüzünlenirken, Mine Koşan'la coştuk. Sibel Tüzün geceye sürpriz konuk olarak katılmıştı. Erkan Sürmen'de hem programın sunuculuğunu yapıyor, hem de kendine has yorumladığı yöresel ezgilerle eşsiz gecede değişik bir hava estiriyordu.

İki dansöz oynadıkları oryantelle çok güzeldi. Ama bundan daha güzel birşey vardı. İnsanlar gözlerindeki o mutluluk parıltısıyla cıvıl cıvıldı. Yerlerinde duramayıp piste akın ediyordu.

Mine KOŞAN

Erkan SÜRMEN

Masalar içli köfte, çiğ köfte, ebegömeçli ve ısırganlı saç böreği, tatlı patates, şalgam suyu, tuzlu, kimyonlu nohut gibi yöremizin o güzel yemekleriyle bezenmişti.

Gece yarısına kadar eğlence devam etmişti. Oradan birtürlü ayrılmak istemiyordum. Fakat içimi rahatlatan birşey vardı. Yine bir 6 Ocak'ta siz sevgili hemşehrilerimle buluşacaktım.

Bu tür gecelerin senede bir defa yapılması beni biraz üzüyor. Yirmibirinci yüzyıla beş kala biz gençler, değil hemşehrilerimizi tanımak, İstanbul'un yoğun temposunda İstanbul'da yaşayan ahbablarımızı bile uzun süre göremiyoruz. Derneğimizin gençlik kolu gibi bir organı olması belki büyük şehir yabancılığını biraz daha giderebilir. Fakat yine de derneğimizin son beş yıldır faaliyet göstermesi ve gece düzenlemesi Ceyhan'lıları daha çok birbirine yaklaştırdığına inanıyorum. Bu açıdan bakılınca bu geceler 45 - 65 yaş jenerasyonu için daha anlamlı olmaktadır.

Gecesini gündüzüne katarak bu geceyi hazırlayan değerli büyüklerime çok teşekkür ederim. Nice 6 Ocak' larda buluşmak ümidiyle...

GECEMİZDEN GÖRÜNTÜLER

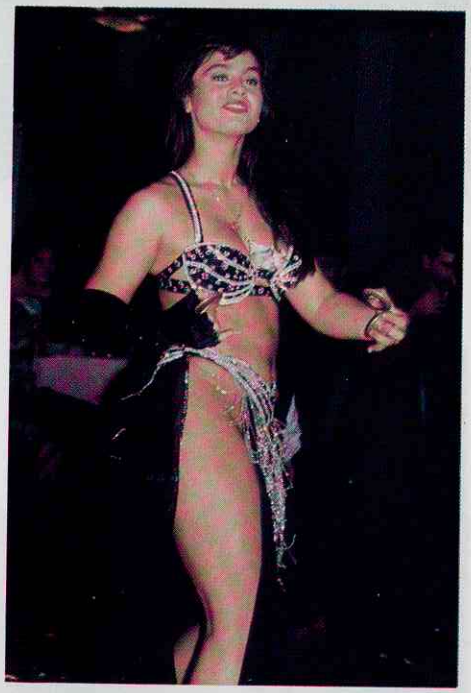

Zinnur KARACA

Sibel TÜZÜN

G E C E M İ Z D E N

Mustafa TOPALOĞLU

G Ö R Ü N T Ü L E R

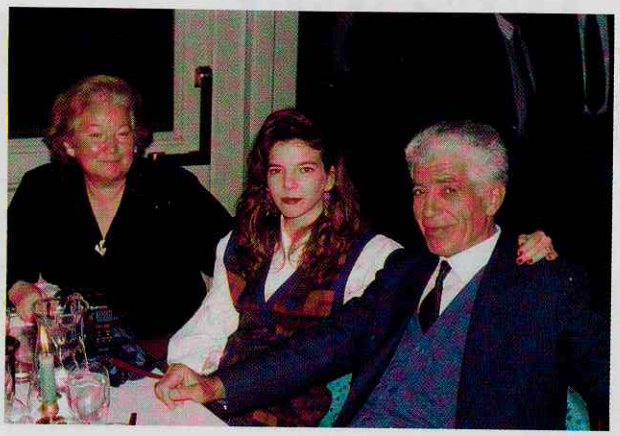

G E C E M İ Z D E N

G Ö R Ü N T Ü L E R

Ümit KONUCU - Erkan SÜRMEN

GECEMİZDEN

GÖRÜNTÜLER

TEKSTİLDE DÜNYA MARKASI

GÜNEY SANAYİ

VE TİCARET İŞLETMELERİ A.Ş.

157 BİN m KAPALI ALANI
42.400 İĞ KISA ELYAF
20.400 İĞ UZUN ELYAF İPLİK ÜRETİM TESİSLERİ
218 MODERN DOKUMA TEZGAHI
44 MUFLON PELUŞ ÖRGÜ MAKİNASI

40 MİLYON METRE/YIL KAPASİTELİ
BOYA-BASKI-TERBİYE İŞLETMESİ İLE,
PAMUK-POLYESTER-VİSKON-YÜN LYCRA
KETEN-AKRİLİK ELYAFI VE
KARIŞIMLARINI İŞLEYEBİLEN

TÜRKİYENİN EN BÜYÜK ENTEGRE TESİSLERİNDEN BİRİDİR

TEL : (322) 435 12 75 (5 HAT)
TELEX : 62644 GSTI TR - 62685 GSTA TR - 62511 GSZB TR
FAX : (322) 435 66 89
ADRES : GÜNEY SANAYİ VE TİCARET İŞLETMELERİ A.Ş. P.K. 211
ADANA / TÜRKİYE

ANKARA'DAKİ II. CEYHANLILAR GECESİ

Ankara'daki CEYHAN KÜLTÜR VE YARDIMLAŞMA DERNEĞİ tarafından 6 Ocak Ceyhan'ın düşman işgalinden kurtuluşu günü anısına Hotel Ankara Dedeman'da 21 Ocak 1994 de düzenlenen balo muhteşem oldu.

Devlet Bakanı Bekir Sami DAÇE, eşi ve diğer konuklarımız.

Açılış konuşması Yönetim Kurulu Başkanı Ali Alper ÇETİN tarafından anlamlı bir şekilde yapılarak, folklörde yılın Ankara birincisi Ceyhan Folklor ekibi mükemmel bir folk gösterisi ile eğlence başladı. Devlet Bakanı Bekir Sami DAÇE'nin ve Millet Vekillerinin yanında seçkin bir Ceyhan'lı topluluğu misafirleri ile birlikte süper bir gece yaşadılar.

Devlet Bakanı Bekir Sami DAÇE ve İstanbul' daki Ceyhan'ın Dernek Başkanı Dr. Fikri ALDATMAZ konuşmalarında buram buram Ceyhan'ı yaşıttı. Dernek tarafından Devlet Bakanı Bekir Sami DAÇE ve Dr. Fikri ALDATMAZ'a şükran pilaketi sunuldu.

Yönetim Kurulu Başkanı Ali Alper ÇETİN açılış konuşmasını yaparken.

Tüm gece boyunca sunuculuğu Tolga Han ve Aslıhan Öncü yaptılar ve ayrıca çok güzel bir Dans-Show gösterisi sundular. Udi Toros Tarcan Udu ile oryantal Ezi Han dansı ile nefes kesti. Yaşar Özel ise misafirleri Türk müziğine doyurdu. Yöre yemekleri, çiğ köfte ve şalgam suyunun ikram edildiği gecede Ceyhan'dan gelen iki davulcu ve zurnacı tam bir nostalji yaşattı.

Devlet Bakanı Bekir Sami DAÇE Ceyhan'lılarla birlkte uzun süre halay çekti.

YALI'DA DAVET

EKVA - Ali Ekinci Vakfı Yönetim Kurulu Başkanı Sn. Gülşen Eker Hanımefendi Pendik'deki yalılarında Ceyhanlı hanımlarla kaynaşma yemeği verdi. 20 Aralık taki yemeğe kötü hava şartları ve Türkiye çapındaki memurların işi yavaşlatma eylemlerine rağmen, haberleşma imkanı bulabilen Ceyhanlı hanımlar büyük ilgi gösterdiler. 50 kadar birbirini sıklıkla göremeyen veya yıllardır birbirlerini görme imkanı bulamayan bayanlar tekrar görüşmenin veya tanışmanın heyecanını yaşadılar. Birbirinden nefis yemekler ve ardından içilen sımsıcak bir çayla birbirlerine iyice ısınarak akşama kadar çok güzel vakit geçirdiler. Akşam saatleri ile birlikte ayrılık vakti gelmişti. Gülşen hanıma bu güzel teşebbüsünden dolayı teşekkür edip en kısa zamanda başka bir mekanda tekrar beraber olmak dileği ile ayrıldılar.

Bizde CEYHAN KÜLTÜR VE DAYANIŞMA Derneği olarak Gülşen Eker hanımefendiye bu güzel hareketinden dolayı teşekkür ediyor, Ceyhan'a ve Ceyhanlı hanımlara gösterdiği yakınlığı takdirle karşılıyor, birlikteliklerinin devamını diliyoruz.

DAVETTEN

GÖRÜNTÜLER

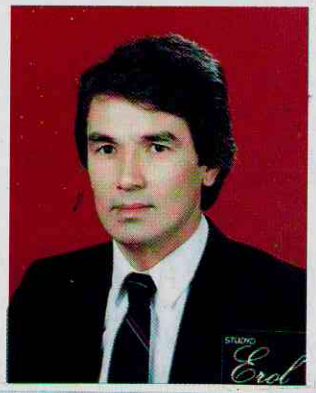

Ceyhanlı Olmak... Ceyhan'ı Özlemek...

Şüphesiz her insan doğup büyüdüğü, havasını aldığı, suyunu içtiği yeri çok sever. Ancak, mecburiyet karşısında geçici veya uzun müddet için de olsa, ayrı kaldığı "baba ocağı"nın hasreti içerisinde kıvranır durur... Askerliğini yapan genç gibi ayları, günleri sayar durur, tâtil olsa da, hasret gidersem diye...

Ceyhan'lı olmak, bambaşka bir duygu... Havası gibi, insanları da sımsıcak. Misafirperverliğin, arkadaşlığın, can dostluğun riyakârsız tatbik edildiği, mert ve cesur insanların bir araya geldiği şirin bir kentin üyesi olmak, bizlere gurur vermektedir.

Çukurovanın tam ortasında yer alan, yanıbaşında bulanık suyu ile geçtiği yerlere hayatiyet veren ve aynı adı taşıyan Cayhen nehrinin akmasına rağmen, iklim olarak "sarı sıcakların" çok yoğun olduğu Ceyhanımızda "eriyen asfaltlar" üzerinde yürümek bile bambaşka bir zevk. Ceyhanlıların mayası "sıcak" ile yoğrulmuştur. Ömrümüzün yarısından fazlası Ceyhan'dan ayrı geçmiş olmasına rağmen, hâlâ "soğukluğa" alışamamış isek, sebebi burada yatmaktadır.

Aşırı sıcaklardan Çukurova'ya işi düşen yabancıların "feleğini" şaşırdığını çok iyi biliriz. Güzel Ceyhanımıza gelen bir dostun başından geçen şu hâdise kendi açısından hayli ilgi çekicidir. Ceyhan'dan Adana'ya giderken minübüs içinde sıcaktan bunalan dostumuz, pencereyi biraz açarak havalanmak ister. Ama camı açmasıyla kapaması bir olur. Serin hava yerine, kavurucu bir yelin estiğini ne bilsin zavallı!

Ceyhan hasretini unutmamız mümkün değil... Eski yazlık sinemalara giden kalabalıklığı; eski parke taşlar üzerinde giden faytonları çeken atların çıkardığı nal seslerini; her köşe başında satılan ve zevkle içtiğimiz şalgam ve aşlama sularını; 25 kuruşa ayakkabılarımızı boyattığımız boyacıların sıra sıra müşteri beklediklerini; yıllarca başımıza yıkılacak diye beklediğimiz meşhur Asri sineması ve sinemanın başlamadan önce çıkardığı gong sesini; yine her köşe başında karnımızı zevkle doyurduğumuz dürümcüleri; ayrıca yarı kapalı kebabçılarda ocak başında oturur iken, dumanlar içinde kaybolduğumuzu; kebablarımızın tadını; Ceyhan'a gelen misafirlerin 1,5 kişilik kebabı yemekle bitiremediklerini; lisemizin karşısındaki Eken sinemasına kaçışlarımızı; yine lisenin karşısında ekmek arası sucuk pişittirerek Ceyhanın meşhur beyaz gazozuyla karnımızı doyurduğumuzu; Bilhassa 19 Mayıs bayramlarını kutlamaya atletli olarak iştirak ettiğimiz günlerde, saatlerce sıcakların altında bekleyerek omuzlarımızın kıpkırmızı hâle geldiğini; büyüklerimizin Ceyhan'dan köy'e getirdikleri ve yufganın arasına koyarak büyük iştahla yediğimiz Zeki Soydan'ın ekmeklerini; eski Siptilli pazarı olarak

ABDÜLKADİR DONUK
Prof. Dr.

1948 yılında Ceyhan'ın Kırmıt (Sağkaya) nahiyesinde doğdu. Hâlen İ. Ü. Edebiyat Fakültesi Umumî Türk Tarihi Anabilim Dalı Başkanlığı görevinde bulunmaktadır.

bildiğimiz yerde manav ve kasapların tatlı rekabetlerini; Bahar bayramlarını çok güzel bir mesire yeri olan mezbehâne parkında geçirdiğimizi; bizleri yetiştiren öğretmenlerimizin seslerini ve daha sayamadığımız hususları unutmak mümkün mü?

Bütün bu saydıklarımız öyle bir özlem ki, anlatmakla bitiremeyiz. Ancak bunların önemini yaşayanlar bilir...

Ceyhan'lı olmak bambaşka bir duygu. Gerçi ilimiz olan Adana ile de iftihar ederiz. Bu yörelerin mert, cesur insanların yatağı olduğunu cümle âlem bilir. Adanalı olmanın ayrı bir havası vardır. Bunun yanında bugünün "baba"sı olarak bilinen meşhur "kabadayı"ların bu bölgeden çıkması ve ayrıca konuşma şeklimizde görülen biraz sertlik dolayısıyle, Adanalılar maalesef ülkemizde hırçın olarak tanınmışlardır. Hattâ bir ara Ceyhanımıza "Türkiye'nin Texas'ı" da derlerdi.

Fakülte yıllarında bir hâdise dolasiyle iki arkadaş karakola düşmüş idik. Komser arkadaşıma sordu: "nerelisin?" arkadaştan "Adanalıyım" diye cevap alınca komser "yaparsınız siz oğlum, sizden herşey beklenir" dedi ve bana döndü: "sen nerelisin?". Ben "Ceyhanlıyım efendim" deyince, önce şaşırdı, durakladı nihayet bıyık altından gülerek "beni kandıracağını mı zannettin, ha Adana, ha Ceyhan ne fark eder" diyerek yarı hiddetini devam ettirdiğini hatırlıyorum.

Ceyhanımızdan ayrıldığımızdan beri duymaya hasret kaldığımız şu sözleri, şimdi dahi, duyuyor gibi hissediyorum kendimi:

"Gadasını aldığım"; "Allahına gurban"; "Aboo" vb... gibi.

Eskiden çok güzel bir "çamlı yolumuz" var idi. Herkesin âilesi ile beraber gezip-dolaştığı bir yer idi. Doğrusu o alıştığımız güzelim çamların kesildiğini görünce çok sinirlenmiş idik. Ama bugün çamların yerine dikilen "çınarların" büyüyüp, geliştiğini görünce, hiddetimiz sevince dönüştü. İnanıyorum ki, çınarların biraz daha uzaması ile, güzel gölgesi ile ve nihayet "asırlık" bir ağaç olması sebebi ile, o caddemiz daha da güzelleşecektir. Çınarı dikenlerden Allah razı olsun. Temennimiz, Ceyhanımızın daha da yeşil bir şehir görünümüne kavuşmasıdır.

Hemen bu arada şunu da ilâve edilim ki, yavaş yavaş yeniden tanzim edilmesine rağmen, nehir boyunun âileleri ile insanlarımızın dolaştığı bir "kordonboyu" niteliğine kavuşamamış olması, üzüntü kaynağımızdır. Ancak yapılan barajlarla Ceyhan nehrinin bundan sonra kesinlikle taşmasının önlenmesi neticesinde, muhtemelen şehrin nehrin Mangıt tarafına da kayması ile de, nehir şehrin ortasında kalacak ve arzu edilen karşılıklı "kordonboyu" hayatiyet kazanacaktır. Kimbilir, bekleyip görelim bakalım...

Ceyhanımızın modern ve temiz bir hastahaneye kavuşmuş olmasını görmek, doğrusu bizleri duygulandırdı. İnsan eski hastahanenin içini ve dışını hatırladıkça üzülmemek elde değildi. Bütün Ceyhanlıların arzusu, Adana'daki büyük hastahanelere ihtiyaç kalmıyacak şekilde, her türlü teçhizatı ve her branştan doktorların mevcudiyeti ile hastahanenin hizmet görmesidir. İşte burada Ceyhanlı zenginlere büyük iş düşmektedir. Herşeyi devletten beklemek doğru değil. **Birincisi,** hastahanenin modern araç ve gereçleri temin edilebilir. Elbette bunların başında başta kan tahlilleri ile alâkalı olmak üzere, vücudun her zerresini milim milim çeken modern tomografi makineleri ve cerrahi alanında kullanılan âletler ve "yoğun bakım" odaları gelmektedir.

İkincisi, yine zenginlerimizin öncülüğünde kurulacak bir "sağlık vakfı" ile, çoğunluğu fakir olan insanlarımızın sağlık ve de ilâç masrafları karşılanabilinir. Bunun öncülüğünü de yapmak ve adımını atmak herhâlde en büyük mülkî amirimiz olan Kaymakam'a yakışır.

Bütün Ceyhanlıları kucaklamak, sahip çıkmak lâzım. Çünkü Ceyhanlı bunlara lâyıktır. Ayrıca modern bir Belediye binasına kavuşmuş olmamız da sevindirici bir hâdisedir.

Görüldüğü gibi, sadece Ceyhan'ın fizikî görüntüsünü özlemekle kalmamış, aynı zamanda güzel ve faydalı hizmetleri de özlemişiz... Ceyhanlı olmak kolay değil...

Elbet kolay değil. Gençliğimizin en güzel yılları Ceyhanın çamurlu ve topraklı yollarında geçti. Gündüz karasinekle, gece sivrisinekle ve ayrıca bir ara nereden geldiğini anlıyamadığımız ve gündüz bile yürürken gözümüzü zor açtığımız "mucuk" sinekleriyle mücadeleyle geçti. Tarlalarda güneş doğmadan başlayıp akşam karanlığına kadar devam eden saatlerde kazma kazmak ve pamuk toplamakla geçti. Midemiz akşama kadar sıcak altında kalan fıçılar içindeki kızgın suları içerken, aklımızdan buzlu su ve ayranlar, bilhassa "bicibici"lerin hayalleri geçti. Yine pamuk toplarken kurumuş dikenli "çeti" otlarından neler çektiğimizi unutmak mümkün mü?

Bugünlerde bazı sanatkârlar doğdukları yerlerin özlemini dile getiren ve çok rağbet gören şarkı veya türkü söylemektedirler: **"Hadi gel, köyümüze geri dönelim"** ve **"nerden geldim İstanbul'a"** gibi.

Aynı duyguları paylaşmamak mümkün değil:

"Ah bir emekli olsak da, Ceyhanımıza, köyümüze geri dönsek".

ESKİ BİR ALBÜMDEN SEÇMELER

5

Eylül ayında Pazar günüydü. Eşim Ayşegül ile Kadıköyü'ne geçtik. Aile ziyareti sonrası evimize dönerken "Capitol'e uğrayalım" dedim. Pazar gününün kalabalığında arabamıza çok zor park yeri bulduk. Hafif yağan yağmurun altında yürüyerek ana giriş kapısına doğru giderken eşimin "biri sana doğru koşuyor" demesi tamamlanmadan boynuma sarılan bir genç kız "benim canım amcacığım" demez mi? Benim Özlem'im. Şener ve Nazik Uğursal'ın biriciği, Arabada iken beni görmüş, fırlayıp koşmuş, gelmiş. Hep birlikte Şener ve Nazik'i bekledik. Kısa bir Capitol turundan sonra da Nazik'in çayını içmeye Şenerlere gittik.

Yılların muhabbeti benim çocukluk arkadaşlarımı tanımayan fakat onları benden sıkça duyan eşimi de sardı. Geçmişten, gelecekten konuşurken bir ara Şener durgunlaştı. "Osman" dedi. "Osman öldü". Ben anlamadım. "Hangi Osman" diye sordum. "Osman Erdem" cevabıyla da dünya başıma yıkıldı. Çünkü Ölüm ile Osman en son yanyana getirilecek şeydi.

Erdem ailesinin tek çocuğu olan Osman annesi Ülker erdem ve babası Orhan Erdem'in ihtimamı ile büyümüş ve iyi bir tahsil yapmıştı. Buhanettin (Bigalı) Paşanın kızı ile evlenmişti. Bir gün Kadıköy çarşısında birisi "Osman Ağabey, nasılsınız?" dedi. Gözlerinin içi gülen bu yakışıklı genç adamı ilk bakışta tanıyamadım. O gülerek "Ben Osman" dedi. "Osman Erdem". Ayak üstü sohbetimizi detayıyla hatırlıyorum.

Şenerlerden evime dönünce fotoğraf arşivimden eski albümleri buldum. 32 yıl önce, 3 Nisan 1963'te "Küçük Osman ile büyük Osman" Ceyhan Lisesi'nin bahçesinde resim çektirmiştik. Resmimize uzun uzun baktım durdum. Şimdi ben Ülker anneme ne diyeceğim. Hangi sözüm "baş sağlığı" dileğimi ifâde edecek. Bunu bilemiyorum ama buradan sevgili adaşıma gani gani rahmet diliyorum. Allah'ın mağfiyeti onun üzerine olsun.

Doç. Dr. OSMAN FİKRİ SERTKAYA

1946 Yılında Adana'da doğdu. Ceyhan Atatürk İlkokulu'nu 1953, Ceyhan Ortaokulu'nu 1958 ve Ceyhan Lisesi'ni 1958'de bitirdi. İstanbul Üniversitesi Edebiyat Fakültesi Türk Dili ve Edebiyatı Bölümü'nden 1964 - 1968 mezun oldu. Hâlen aynı fakültenin aynı bölümünde Orta Asya'nın tarihi ve yaşayan Türk lehçeleri Öğretim Üyesi.

Albümde başka resimler de vardı. Bir tanesi üç yıl birlikte okuduğum Ertan Sert'ten. ertan Sert İstanbul'dan Ceyhan Lisesi'ne nakil ile lise öğrenimini tamamlayan bir arkadaşımız idi. Resminin arkasına 29 Ocak 1964'te şunları yazmış:

Osmancağım, Uzun müddet aynı çatı altında didindik durduk. Anlaşamadığımız zamanlar oldu. Oysaki bulunduğum yalnızlığın ortasında en kötü dosta dahi muhtaçtım. Bazan yanlış tanıdınız beni, ama her şeye rağmen Ceyhan benim için yeniden hayata döndüğüm yerdir.

Bir başka resim gözüme ilişti. Ali Eken'i tanıdınız mı? Foto Musa Tanış ne güzel yakalamış. Orta okulun duvarına sırtını dayamış gülüyor. Ne diyelim. Allah neşesini daim etsin.

Bir başka resim 29 Ekim 1961 Cumhuriyet bayramı hatırası. Önde oturanlar: Necdet Terliksiz ile Faruk Cerit. Arka sıra: Yıldıray Tümer, Osman Fikri Sertkaya, Fazıl Bozkurt, Süreyya erdem, Mehmet Ali Mamak, Muammer Akkaya ...

Fazıl ile Mehmet Ali en boylu ve cüsseli öğrencilerdendi. Bu yüzden biri bayrak biri sancak taşıyor. Süreyya'ya gelince: Üç yıl önceki yazımda "inşallah paşalığını da görürüz" temennisinde bulunmuştum. Süreyya o zaman "Binbaşı" rütbesinde idi. Şimdi terfi ederek "Albay"lığa yükselmiş. Tebrikler, ama Paşalık temennim hâlâ devam ediyor.

Dostlara otuz küsür yıl öncesinden bizlere "merhaba" diyen öğretmen ve arkadaşlarımın bir kaç küçük resmini sunuyorum. Hepsinin de gözlerinin içi gülüyor değil mi?

3 Nisan 1963, Çarşamba Osman Sertkaya ve Osman Erdem

5 Ocak 1964 Ertan Srt 5 Ocak Konuşmasını yapıyor.

Bedriye Çat

Bir grup öğrenci öğretmenleri Aylan Siper ve Şengül Eken ile birlikte.

Şener Uğursal

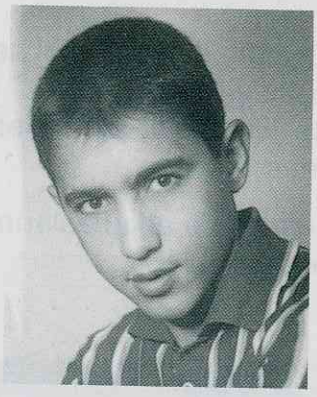

Sabit Akın

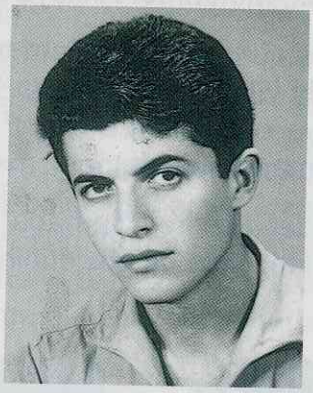

Necmi Evrensel

Önder Kurt

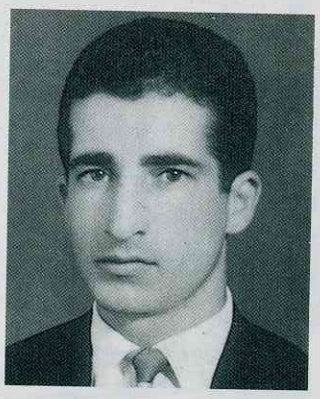

Burhan Çelikbaş

Mehmet Önal

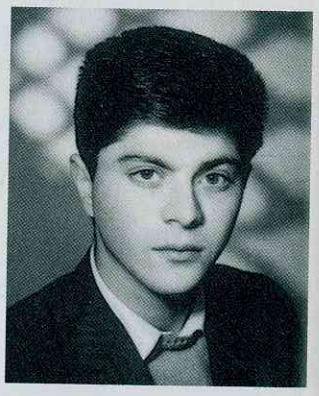

Muammer Akkaya

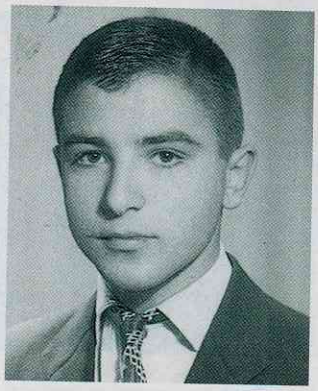

Şahin Dönertaş

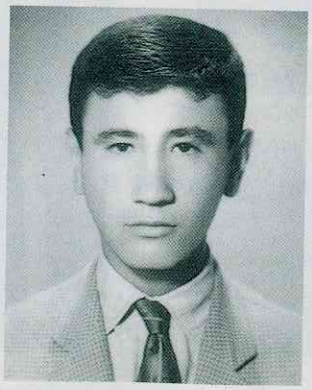

Semih Çıngı

Nursen Sümer

Ali Eken
Ne neşeli değil mi?

29 Ekim 1961 Cumhuriyet Bayramı Kutlamaları

Hemşehrilerimizin Yeni Yılını ve
Kurtuluş Bayramını Kutlar,
esenlikler dilerim.

NECATİ GÜLAY

TURYAP

OTO EMLAK BİLGİ BANKASI

CEYHAN TEMSİLCİLİĞİ

İNÖNÜ BUL. GÜLAY EKMEK FAB. VE PİZZA SALONU YANI NO: 5 CEYHAN TEL: (0-322) 613 95 16 FAX: (0-322) 612 08 92

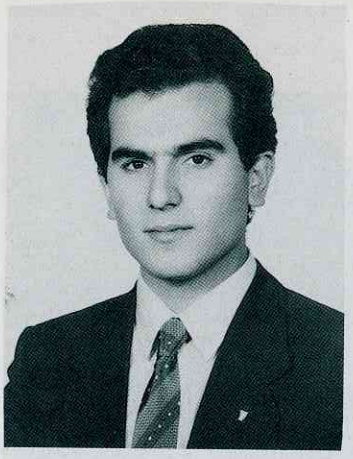

Av. ALİ ÜREY

1963 yılında Ceyhan'da doğdu. Sırasıyla, İsalı köyü ilkokulu, Ceyhan Yaltır Kardeşler Ortaokulu, Adana Motor Teknik Lisesi ve İstanbul Üniversitesi Hukuk Fakültesini bitirdi. İstanbul Üniversitesi İktisat Fakültesinde masterini tamamladı. Halen aynı üniversitede doktora yapmaktadır. Aynı zamanda avukatlıkta yapan Ali Ürey evli ve iki çocuk babası.

MECLİS HÜKÜMETİ REJİMİ

I – GİRİŞ

İstanbul'daki Ceyhan Dergisi'ni yakından takip eden ve başucu kitabı haline getiren sayın hemşehrilerimiz, bu derginin 1994 yılında yayınlanan 5. sayısındaki "BAŞKANLIK REJİMİ" başlıklı yazımızı hatırlayacaklardır. Bu yazımızda kısaca, ülkemizdeki siyasi sistemin birtürlü sağlıklı bir yapıya kavuşamadığını ve tıkandığını, bunun sonucunda da büyük eleştirilere uğradığını, yeni siyasi rejim alternatiflerinin tartışmaya açıldığını ve yeni modeller önerildiğini belirtmiş ve tekliflerden biri olan Başkanlık Rejimini özetle açıklamaya çalışmıştık.

Bu yazımızda da çözüm olarak önerilen siyasi rejim modellerinden "MECLİS HÜKÜMETİ REJİMİ" hakkında hemşehrilerimizi bilgilendirmeye çalışacağız. Burada hemen belirtelim ki konunun iyi anlaşılabilmesi için "Kuvvetler Ayrılığı Teorisi" ninde bilinmesi gerekmektedir. Bu konudaki bilgi, dergimizin 5. sayısında yayınlanan Başkanlık Rejimi başlıklı yazımızda ayrıntılarıyla yer aldığı için burada tekrar ele almayacağız. Konu hakkındaki bilgilerini tazelemek isteyen hemşehrilerimiz bu yazımıza göz atabilirler.

II – MECLİS HÜKÜMETİ REJİMİ

Meclis hükümeti rejimi, temsili rejim türlerinden biri olup kuvvetler birliği esasına dayanır. "Konvansiyonel Rejim"de denilen meclis hükümeti rejiminde, yasama ve yürütme kuvvetleri bir mecliste birleşmiştir.

Meclis hükümeti rejiminin biri dar, diğeri de geniş olmak üzere iki anlamı vardır. Geniş anlamda meclis hükümeti rejiminden, anayasa gereğince yada uygulamada, parlamentonun hükümete karşı siyasi üstünlüğünün bulunduğu bütün rejimler anlaşılır. Dar anlamda meclis hükümeti rejiminde ise yürütme tamamen yasamanın iradesine bağımlıdır. Hatta yürütmenin istifa edebilme imkanı dahi yoktur.

1- Meclis Hükümeti Rejiminin Kaynağı

Meclis hükümeti rejiminin teorik kaynağı, J.J. Rouseau'nun "Toplum Sözleşmesi" (Contrat Social) adlı eserinde dile getirdiği "millet iradesinin ve hakimiyetinin bölünmezliği" hukuki prensibine dayanmaktadır. Bu prensibe göre, millet hakimiyetinin asli ve hakiki sahibi, bizzat millet tarafından kullanılan yasama kuvvetidir. Yürütme ise müstakil bir kuvvet olmayıp, yasama kuvvetinin bir vasıtasından ibarettir.

Bu prensibin temsili demokrasiye tatbiki ,yasama ve yürütme kuvvetlerinin millet irade ve hükimiyetinin tek dayanağı ve ifadelenme vasıtası olan mecliste kaynaşmış olduğu sonucuna yol açmıştır. Bütün bir meclisin icra fonksiyonunu görmesine imkan olmadığından bu fonksiyonları görmekle, belirli şahıslar görevlendirilecektir. İcra vekilleri heyetini teşkil edecek bu şahıslar, meclis tarafından seçilecek ve faaliyetleri kontrol edilecektir. İcra vekilleri heyeti ayrı bir organ olmakla beraber, hakimiyetin bölünmezliği prensibi gereğince, bütün yetkilerini meclisten almakta ve onun adına kullanmaktadır. Fransız devriminden gelen bir deyimle, icra vekilleri heyeti, meclisin bir "görevlisi" (Commis) durumundadır.

2- Meclis Hükümeti Rejiminin Esasları

Meclis hükümeti rejiminin, uygulamadaki çeşitliliğine rağmen, nisbi süreklilik gösteren esasları vardır. Burada kısaca bu esaslar üzerinde duracağız.

Meclis hükümeti rejimi, yasama ve yürütme kuvvetlerinin mecliste toplandığı bir temsili hükümet tarzıdır. Bu sebeple yasama ve yürütme yetkilerinin tamamı meclise aittir. Meclis, yasama kuvvetini bizzat kullanırken, yürütme kuvvetini tayin ettiği icra vekilleri heyeti vasıtasıyla kullanır.

Yalnız icra vekilleri heyetini parlamenter rejimin kabinesi (Bakanlar Kurulu) ile karıştırmamak gerekir. İcra vekilleri heyeti bağımsız bir yürütme organı değildir; meclisin birer memuru, ajanı durumundadırlar. Bundan dolayıda meclis tarafından seçilirler ve ancak meclis tarafından azlolunabilirler. Yürütme organı üyeleri heyet halinde değil tek tek meclis tarafından belirlenir.

Bu sebeple yürütme organı, kendi içinde dayanışması olan türdeş (homogene) bir kurul değildir. Meclis, yürütme organının aldığı kararları değiştirebileceği gibi tamamen iptalde edebilir. Buda yürütme organının meclisin birer memuru olmasının tabi sonucudur.

Meclis, icra vekilleri heyeti vasıtasıyla da olsa yürütme faaliyetlerini de yerine getirdiğinden devamlı toplantı halinde bulunması gerekir. Çünkü yürütme faaliyeti kapsamındaki devletin günlük işleri, derhal karar verilmesini ve tatbikini icab ettirir. Meclisin devamlı toplantı halinde olmasına "meclisin istimrarı" (permanence) kuralı denir.

3- Meclis Hükümeti Rejiminin Uygulaması

Tarihi gelişim içinde, meclis hükümeti rejiminin uygulamasına çok sayıda örnekler vardır.

Fransa'da krallığın ilgasından ve cumhuriyetin ilanından sonra 1792'de "Milli Konvensiyon Meclisi" döneminde meclis hükümeti rejimi uygulanmıştır. Ulgulanamayan ve "Montagnarde" anayasası olarak da anılan 24 Haziran 1793 Anayasası da meclis hükümeti rejimini öngörüyordu.

Kısa bir süre tatbik edilen 1848 Kurucu Meclisi'nin bazı dönemlerinde ve 1871'deki Kurucu Meclis döneminde de bu hükümet şekli benimsenmiştir.

Birinci Dünya Savaşından sonra kurulan Letonya, Estonya, Polonya ve Avusturya Cumhuriyetleri de meclis hükümeti rejimini kabul etmişlerdi.

Kubalı'ya göre, kısa bir süre önce tarihe karışan Sovyetler Birliği Anayasası ve Demirperde gerisindeki ülkelerin anayasaları da meclis hükümeti rejimini benimsemiştir.

Bizdede 1921 ve 1924 Anayasaları meclis hükümeti rejimini kabul etmişti.

Meclis Hükümeti Rejimi günümüzde, demokratik ülkelerden yalnızca İsviçre de 1874'den beri başarıyla ulgulanmaktadır. Hatta bugün nasıl ki parlamenter rejim denilince İngiltere, başkanlık rejimi denilince Amerika Birleşik Devletleri akla geliyorsa meclis hükümeti rejimi denilince de akla İsviçre gelir. Bu sebeple İsviçre uygulamasını, kısacada olsa ayrıca ele alacağız.

İsviçre Anayasasına göre, Federal Meclis (Assemblee), yasama organı olup, Milli Meclis ve Devletler Meclisinden teşekkül eder (Md. 71). Federal Meclis tarafından seçilen Federal Konsey ise yürütme organıdır. Federal Konsey, bir yasama dönemi olan dört yıl için seçilen yedi üyeden müteşekkildir. Federal Konsey üyeleri seçilirken aynı siyasi görüş yada eğilime sahip olup olmadıkları dikkate alınmadığından "homogene" bir organ değildir. Federal Meclis, Federal Konsey'in üyeleri arasından bir yıl için başkan ve başkan yardımcısı seçer (Md. 98) Federal Konsey içinde, başkanın, öteki üyelerden (vekil/bakan) yetki ve görev bakımından bir farkı yoktur; "eşitler arasında birinci" durumundadır (primus inter pares). Federal Konsey başkanı, aynı zamanda, sembolik yetkili bir devletbaşkanı (cumhurbaşkanı)'dır. Hemen belirtelim ki, sembolikte olsa devlet başkanının varlığı meclis hükümet rejiminin ruhuna aykırıdır.

Federal Konsey, meclislerin aldığı kararları uygulamakla görevlidir. Federal Meclis, yurütme organına direktifler verebileceği gibi, onun aldığı kararları reddedebilir yada değiştirebilir. Federal Konsey, her yıl, meclislerin ortak toplantısında, faaliyetleri ile ilgili bir rapor sunar. Bu rapor üzerindeki görüşmeler sonucu, Federal Meclis, Federal Konsey'e gerekli gördüğü öneri ve direktiflerde bulunur. Buna karşılık, Federal Konseyin Federal Meclis'e kanun teklif etme yetkisi vardır. Federal Meclis, bu teklifi, reddedebileceği gibi aynen veya değiştirerek kabulde edebilir. Teklifin reddi halinde Federal Konsey'in görevden ayrılması sözkonusu olmaz.

Federal Konsey içinde, üyelerin kişisel politika üretmeleri ve uygulamaları mümkün değildir; daima heyet halinde bir faaliyet sözkonusudur. Üyeler arasında görüş ayrılıkları olsa bile, kararlar heyet halinde alınır. Ulgulamada, Federal Konsey üyelerinin görüş ayrılıkları sebebiyle istifaları pek enderdir.

Federal Konsey üyelerinin, Federal Meclis'e karşı ortak sorumlulukları sözkonusu değildir. Bugüne kadar da Federal Konsey'in topluca istifa

Bizde de, meclis hükümeti rejimi, kurtuluş savaşı boyunca başarıyla ulgulanmıştır. Savaşın kazanılmasında ve ülkemizin düşmanlardan temizlenmesinde birinci meclisin rolü çok büyüktür. Fakat daha sonraki dönemler; cumhuriyetin İlk yılları ve özellikle "Milli Şef" dönemi hürriyetler yönünden pek içaçıcı geçmemiştir.

ettiği görülmemiştir. Ayrıca, Federal Meclis ile Federal Konsey arasındaki ilişkilerde, güven oyu, gensoru ve siyasi sorumluluk gibi, parlamenter rejime özgü olan kurumların hiçbiri yoktur. İki organ arasında görüş ayrılığı olması durumunda, Federal Konsey, Federal Meclis'e boyun eğer, ama görevi bırakmaz; uyuşmazlık uzlaşma ile çözülür.

4- Meclis Hükümeti Rejimine Yöneltilen Tenkidler

Meclis hükümeti rejimine yöneltilen tenkidler üzerinde de kısaca ve maddeler halinde duracağız.

a- Yasama ve yürütme kuvvetlerinin bir organda toplanması hürriyetler için büyük tehlike teşkil eder. Bu organın, halk tarafından seçilen meclis olması da sonucu değiştirmez. Bu tenkid kuvvetler ayrılığı teorisine inananlar tarafından yapılmıştır.

b- Yasama ve yürütme kuvvetlerinin, bir mecliste toplanması devlet faaliyetlerini aksatır. Zira meclisin devamlı toplantı halinde olması veyahut bir vekilin yapacağı her işte, meclis kararına müracaat etmesi fiilen imkansızdır. Bu sebeple meclis, vekillere, sınırlanmışda olsa belirli bazı yetkiler tanımak zorundadır. Bu durumda da ortaya çıkan hükümet şeklinin meclis hükümeti rejimi olduğu tartışmalı hale gelmektedir.

c- Meclis hükümeti rejimi, olağanüstü ve buhranlı dönemlere özgü bir yönetim biçimidir; ancak bu dönemlerde meclisteki iç ayrılıklar unutularak belli bir gayeye ulaşabilmek için çalışabilir. Bu sebeple meclis hükümeti rejiminin, normal zamanlarda uygulanması çok zor olup çoğu zaman vahim sonuçlar ortaya çıkar.

Meclis hükümeti rejimine teorik olarak yöneltilen tenkidler azçok gerçeği ifade etmektedirler. Bu rejim, İsviçre istisna edilirse, olağanüstü ve buhranlı dönemlerde kurulmuştur. Yine zaruretler, yürütme organı durumundaki icra vekillerine bir takım yetkilerin verilmesini mecburi kılmıştır. Meclis hükümeti rejimi, yasama ve yürütme kuvvetlerini mecliste toplamış ve meclisi hakim kılmıştır. Nitekim İsviçre Anayasası bu hususu tanzim etmiştir (Md. 102). Bu mecliste teşekkül edecek bir çoğunluğun, "meclis tahakkümüne" sebep olacağı ve çoğunluğun liderini çok güçlü kılacağı süphesizdir. Bu durumda hürriyetlerin çok büyük tehlike içinde olacağı da açıktır.

Buna karşılık İsviçre'de, meclis hükümeti rejimi kusursuz denilebilecek kadar, düzenli ve başarılı bir şekilde ulgulanmaktadır. Bunun sebebini de daha çok İsviçre'nin şartlarında aramak gerekir. Devletin federal bünyesi, dört büyük partiden bilhassa üçünün birbirine yakın kuvvette olmaları, partilerin, program farklılıklarını aşarak devlet faaliyetinin tanzimine iştirak etmeleri ve halkın hürriyet ve demokrasi anlayışı bu sebeplerin başlıcalarıdır. Kaldiki İsviçre'de, yürütme organı olan Federal Konsey'in üstün olduğu fakat İsviçre'nin özelliklerinin bu üstünlüğü soysuzlaştırmadığı ileri sürülmüştür.

Bizde de, meclis hükümeti rejimi, kurtuluş savaşı boyunca başarıyla ulgulanmıştır. Savaşın kazanılmasında ve ülkemizin düşmanlardan temizlenmesinde birinci meclisin rolü çok büyüktür. Fakat daha sonraki dönemler; cumhuriyetin İlk yılları ve özellikle "Milli Şef" dönemi hürriyetler yönünden pek içaçıcı geçmemiştir.

KAYNAKLAR

ALDIKAÇTI, Orhan : Modern Demokrasilerde ve Türkiye'de Devlet Başkanlığı, İstanbul 1960

BAŞGİL, Ali Fuat : Demokrasilerde Vatandaş Hak ve Hürriyetlerinin Korunması ve Bu Bakımdan Anayasamızın Eksikleri, Muammer Raşit Seviğ'e Armağan, İstanbu 1956

DEMİR, Fevzi ve KARATEPE, Şükrü : Anayasa Hukukuna Giriş, İzmir 1986

DUVERGER, Maurice : Siyasi Rejimler (Çev. Yaşar Gürbüz). İstanbul 1963

GÖZÜBÜYÜK, Şeref : Anayasa Hukuku, 3. Baskı, İstanbul 1991

GÜRBÜZ, Yaşar : Karşılaştırmalı Siyasal Sistemler, İstanbul 1987

KARATEPE, Şükrü ve DEMİR, Fevzi : Anayasa Hukukuna Giriş, İzmir 1986

KUBALI, Hüseyin Nail : Anayasa Hukuk Dersleri Genel Esaslar ve Siyasi Rejimler, İstanbul 1971

KUBALI, Hüseyin Nail : Esas Teşkilat Hukuku Dersleri, İstanbul 1963

KUZU, Burhan : Anayasa Hukukumuzda Yürütme Organının Düzenleyici İşlem Yapma Yetkisi ve Güçlendirilmesi Eğilimi, İstanbul 1987

MONTESQUİEU : Del L'Esprit Des Lois "Kanunların Ruhu Üzerine" (Çev. Fehmi Baldaş), Ankara 1963

ÖZÇELİK, A. Selçuk : Esas Teşkilat Hukuku Dersleri, 1. Cilt, İstanbul 1978

TANİLLİ, Server : Devlet ve Demokrasi, İstanbul 1988

TEZİÇ Erdoğan : Anayasa Hukuku, İstanbul 1986

TURHAN, Mehmet : Hükümet Sistemleri ve 1982 Anayasası, Diyarbakır 1989

SEÇKİN MEKANLARA ... UYGUN

KALİTE

RENK

VE ÖLÇÜDEKİ

MASA ÖRTÜSÜ

KOLLEKSİYONUMUZ

İLE TANIŞIN

PİBAY TEKSTİL SANAYİ VE TİCARET A.Ş.

Adana - Ceyhan Karayolu 21. Km.
Tel: (0-322) 394 33 71 Fax: (0-322) 394 33 72

G.A.P. VE YUMURTALIK SERBEST BÖLGESİNİN ÇUKUROVA'YA ETKİLERİ

HAMDİ TURAN
(Y. Mimar - Şehir Plancı)

1966 yılında Ceyhan'da doğdu. İlk ve Orta öğrenimini Ceyhan'da, Liseyi Adana'da bitirdi. 1988 yılında Yıldız Üniversitesi Mimarlık Fakültesinden mezun oldu. Aynı üniversitede ŞEHİR ve BÖLGE PLANLAMA dalında Yüksek Lisans Öğrenimi gördü. Öğrenim süresince çeşitli mimari bürolarda çalışmış olup, Ankara Kent Girişleri Düzenlemesi Yarışmasında katıldığı ekiple birlikte üçüncülük ödülünü almıştır. Halen serbest ticaretle uğraşmakta olup evlidir.

Dünya haritasında Akdeniz'de kıyısı olan ülkelere bakıldığında, tarih içinde ekonomik ve siyasi platformlarda daima bir canlılık gözlenir. Burası her zaman dünyanın ilgi merkezi olmuştur. Bu sıcak denizin içinden çıkan Yunan, Anadolu ve Roma medeniyetleri dünya kültürlerine damgasını vurmuşlardır.

19. Yüzyıldaki sanayi devriminden sonra, Ortadoğu'daki zengin petrol kaynakların saptanmasıyla Doğu Akdeniz'in önemi daha da artmıştır.

Türkiye'nin dünya içindeki stratejik konumu, yönetim biçimi, sosyal yapısı ve Ortadoğu'ya denizden son durak olması Çukurova'nın Akdeniz'deki önemini son yüzyılda daha da artırmaktadır. Çukurova Bölgesi, Türkiye'nin güneyinde Adana, Hatay ve İçel illerinin bir kısmından oluşan, geniş, verimli tarım topraklarına sahip, Doğu Akdeniz'e kıyısı bulunan bir ovadır.

Bu bölge ülkenin tarımsal ürünlerinin ambarı durumundadır. Tarla ürünlerinde ülke ekim alanının %6'sını, üretimde de %8'ini karşılamaktadır. Buğday üretiminde sadece Adana ili ülke ihtiyacının %5.3'ünü karşılarken mısır üretiminde bu pay %12'ye, pamuk üretiminde %21'e, soya üretiminde ise %83'lere kadar yükselmektedir. Sadece Adana ili verilerine dayanarak bölgenin ülke ekonomisine katkısı anlaşılabilir.

Bölgede son yirmi yıldır hızlı bir kentsel nüfus artışı yaşanmaktadır. Kıt-kaynak olan verimli tarım toprakları bu hızlı, çarpık kentleşmeyle ve sanayinin getirdiği kirlilikle yok olmaktadır. Toprağın kaybolmaması için bölge içindeki kentlere bütüncül yaklaşmak, ülke yatırım kararları ışığı altında bilinçli - proğramlı bir bölge planı yapmak şarttır. Ülke politikalarının ve buna bağlı olarak bölge ve kent politikalarının iyi saptanması, bu politikaların istikrarlı ve sürekli olması, sanayileşmenin ve tarımın verimini artıracak en önemli faktördür.

1980'den bu yana Türkiye'de önemli siyasi ve ekonomik değişiklikler olmaktadır. Bu değişikliklerin kentlerin fiziki ve sosyal yapısını etkilemesi kaçınılmazdır. bu yapısal değişikliğin kentlere yüklediği görevler, kavramlar çok hızlı gelişmekte ve bu hızlı gelişmenin yarattığı çarpık kenteşme, hızlı göç olayı toplumun sosyal yapısını olumsuz yönde etkilemektedir.

24 Ocak 1980'de alınan ekonomik kararlarla ülkenin ekonomik stratejisi, ilkeleri değişmiş, dışa açılım ve serbest piyasa ekonomisi gündeme gelmiştir. Su stratejinin bir parçası olan Serbest Bölge kavramı son on yıldabüyük bir gelişme göstererek beş bölgede açılması planlanmış ve ilk kez Mersin'de faaliyet göstermiştir.

Daha çok bu kavram ekonomiyle ilgili olduğu için, doğru orantılı olarak bu kavrama ilgi gösteren ülkeler de gelişmiş ülkeler olmaktadır. Gelişmiş ülkelerde toprak rantının yüksek oluşu, çevre bilinçinin tam oturmasından dolayı koruma önlemlerinin maliyeti artırdığı, işçi haklarının ve sendika sisteminin işlerliğinden dolayı işçinin pazarlık gücünün olması ve işçi maliyetini artırması, ekono-

mik kârın azalmasına neden olmaktadır. Oysa az gelişmiş ülkelerde çevre koruma bilincinin olmaması ve önlem almaması, işçinin işsizlikten dolayı bol, ucuz ve istekli olması, kadın-erkek ayırımının çalışma ekonomisine yansıyarak kadın işçinin az ücret alması, işçilerin sendikal haklarının sınırlı olup, pazarlık gücünün zayıf olması, toprak rantının düşük olması, gelişmiş ülkeleri az gelişmiş ülkelerde yatırım yapmaya teşvik etmiştir.

Serbest bölge, bir ülkenin fiziki sınırları içinde yer alıp birçok vergi ve iktisadi muafiyetlerden yararlanarak gümrük sınırı dışında tutulan bir alandır. Bu alanda her ülke sermayedarı yatırım yapabilir. Kısaca tanımlamak gerekirse serbest bölge dünya içinde evrensel sanayi alanları anlamına gelir. Serbest piyasa ekonomisinin kurallarına göre ülkenin serbest bölge olayından maksimum olumlu olarak yararlanması için çok iyi bir ön çalışma yapılmalı, fiziki mekana etkileri düşünülmelidir. Serbest bölgenin türüne göre fiziki mekana etkisi de değişmekte, daha çok üçüncü sektörü ve geleneksel sanayileri harekete geçirmektedir.

jesi ülke ekonomisini de yakından etkilemektedir. G.A.P. Bölgesi, toplam ülke yüzölçümünün %9.5'ne denktir. 1990 nüfus sayımına göre G.A.P. bölgesi ülke nüfusundan %8.5'lik bir pay almaktadır. Bölgedeki altı ilden diğer bölgelere sürekli net dışgöç sözkonusudur. Buna karşın son yirmi yılda bölgede %2.9 olan yıllık nüfus artışı ortalaması, %2.4'lük ülke ortalamasının hayli üzerindedir.

G.A.P. bölgesi, Türkiye'nin az gelişmiş bölgelerinden birisidir. Bölge; buğday, et ve süt dahil temel gıda maddeleri açısından kendi kendine yeterlilik düzeyine ulaşmış olup, ulusal üretimde yüksek payı olan bazı tarımsal ürünlerin önde gelen üretim alanlarından biridir.

İlk olarak Devlet Su İşleri (DSİ) tarafından G.A.P. öncelikle sulama ve hidroelektrik üretimine yönelik 13 büyük projenin toplamından oluşmaktadır. G.A.P. projesi Dicle ve Fırat nehirleri ile kolları üzerinde 21 baraj ve 17 hidroelektrik santralının inşaasını öngörmektedir. Proje tamamlandığında 1.6 milyon hektarın üzerinde arazinin ve

Güneydoğu Anadolu Projesinin tamamlanmasıyla Çukurova'da üretilen bir çok şey Güneydoğu'da da üretilecektir. Fakat gözden kaçırılmaması gereken nokta Güneydoğu üretiminin (ihracatının) dünyaya açılacağı kapılar Yumurtalık ve İskenderun Limanları olacaktır.

Serbest bölge için Akdeniz'de Antalya, Mersin ve Yumurtalık olmak üzere üç alan uygun görülmüştür. Güneydoğu ve Doğu Anadolu Bölgelerinin denize çıkış kapısı olarak Mersin ve İskenderun limanlarının potansiyele cevap vermiyeceği düşünülerek Yumurtalık Serbest Bölgesi kapsamında bir liman öngörülmüştür. Bu serbest bölge Türkiye'nin en büyük serbest bölge alanı olup ağır sanayi yatırımları için planlanmaktadır. Ortaya çıkan imalat ürünleri için Ortadoğu ülkeleri önemli bir pazar olarak görülmektedir. Mersin Serbest Bölgesi ise yeni açılmış olup ticaret, depolama ve ambalaj sanayi ağırlıklıdır. Antalya'daki Serbest Bölge alanı ise henüz proje halindedir.

Çukurova'yı etkileyen unsurlar içinde Serbst Bölge alanlarından başka Güneydoğu Anadolu Projeside yer almaktadır. Güneydoğu'da sulu tarıma geçilmesi, sanayinin çeşitli yollarla teşvik edilmesi ile her yıl yaşanan Çukurova'ya gelen tarımsal göç bir ölçüde duracak, bölgeye marjinal işgücü yerine, kaliteli kalifiye işgücü göç edecektir. Ayrıca Güneydoğu'daki tarımsal verimin bir kaç kat artması ile bu bölgenin dünya pazarlarına açılması Mersin, İskenderun ve Yumurtalık limanlarından sağlanacaktır. Çukurova'nın ürün desenini de değiştirebilecek potansiyele sahip olan Güneydoğu üretimi İskenderun Körfezi Alt Bölgesinde işlenerek ihraç edilebilecektir.

Türkiye'deki uygulamaya geçmiş bölgesel kalkınma planlarından olan Güneydoğu Anadolu Pro-

7.500 megavatın üzerinde bir kurulu kapasiteyle yılda 26 milyon kilovatsaatlik elektrik enerjisi üretilmesi planlanmaktadır. Planlanan toplam sulama alanı, Türkiye'deki ekonomik olarak sulanabilir toplam alanın %19'una (8.5milyon hektar): ve toplam yıllık elektrik enerjisi potansiyelinin %22'sine (118 milyar kilovatt/saat) tekabül etmektedir.

GAP, dünyada bugüne kadar denenmiş bölgesel kalkınma projelerinin en iddialılarından birisidir. GAP, orjinal sulama ve elektrik enerjisi projelerine ek olarak, sanayi ulaşım ve sosyal sektörler de dahil tüm ilgili sektörleri kapsamaktadır.

Türkiye'nin ekonomik ve bölge insanının sosyal yapısını etkileyecek G.A.P.'ın Çukurova Bölgesini etkilememesi düşünülemez. Gerek Güneydoğu Anadolu ve gerekse Çukurova Bölgesinin tarıma dayalı ekonomik yapısında değişiklikler olacaktır.

Bu görüşü destekleyen en güzel örnek şudur. Çukurova'nın en büyük sulama projesi olan Aşağı Seyhan Ovasında bugün sulanan alan 135.000 hektardır. 2000'li yıllarda bu sahanın sekiz katı bir alan, Güneydoğu'da sulamaya açılmış olacaktır.

Ayrıca hasat mevsiminde Güneydoğu'dan Çukurova'ya her yıl 200.000 kişilik tarım işçisi geçici olarak gelmektedir. G.A.P.'ın devreye girmesiyle Güneydoğu'dan Çukurova'ya göç eden 200.00 kişilik tarım ordusunun 8 katı olan 1.6 milyon insana istihdam imkanı sağlamış olacaktır.

Tüm bu gelişmelerden çıkarılan sonuçlar ise ileri-

ki senelerde Çukurova'da tarım işçisi açığının çok büyük boyutlara ulaşacağıdır. Bu durum Çukurova çiftçisini makinalı pamuk tarımı hasadına zorlayacaktır. Bir başka alternatif ise bu işçi açığının Doğu Anadolu'dan ve Orta Anadolu'dan sağlanması beklenebilir. Fakat bu alternatifte kendi içinde yorumlanırsa Güneydoğu'nun yakınlığı ve çekici olması Doğu Anadolu'dan gelmesi beklenen tarım işçisi göçünü engelleyebilir.

Bölgede halen yüksek nispi rutubet ve pamuk hastalığı mevcut olduğundan, pahalı zirai mücadele tedbirleri alınması gerekmektedir. Bundan dolayı Çukurova çiftçisinin pamuk tarımından kısmen vazgeçerek narenciye ve sebze üretimine dönmeye başlaması sözkonusu olabilir. Bunun sonucunda da Çukurova'da halen büyük ölçüde istihdam yaratan mevcut tekstil sanayinin Güneydoğuya kayması düşünülebilir. Fakat gözden kaçırılmaması gereken nokta, (ki benimde görüşüm bu yöndedir.) Güneydoğu üretiminin (ihracatının) dünyaya açılacağı kapılar Yumurtalık ve İskenderun olacaktır. Bu sebepten dolayı tekstil sanayi İskenderun körfezi alt bölgesinde gelişecek, hammadde Güneydoğu'dan ve kısmen Çukurova Bölgesinden sağlanacak ve mamül hale dönüştürülerek, dünyaya bu limanlardan açılacaktır. Mersin limanının mevcut yoğunluğu ve uzaklıktan dolayı G.A.P.'tan etkilenmesi çok zayıf olacaktır.

Yumurtalık Serbest Bölgesinin aktif hale gelmesi, yeni otoyolun açılması, limanların kapasitelerini artırımı, Güneydoğu Anadolu Bölgesi'nin Çukurova'ya bağımlılığını gelecekte de belirli bir çizgiye kadar sürdürecektir. Daha sonra karşılıklı ekonomik girdiler ile birbirini tamamlayan ve birbirine bağımlı iki bölge haline gelecektir. Projenin büyüklüğü ve girdilerin fazlalığı gözönüne alınırsa, bölgenin bu karakterdeki gelişimi için yapılan yorumlar yüzeyde kalmaktadır.

Kısacası bölgede bir çok gelişim aynı anda ve hızlı bir şekilde yaşanmaktadır. Çukurova'nın bugünkü durumu son 35 yıldaki büyüme hızının bir fonksiyonu olarak ortaya çıkmıştır. Ceyhan, Çukurova bölgesinde geçmiş süreç içinde olduğu gibi bugün de etkinliği korumaktadır. Özellikle tarımsal ürünleriyle ülke içinde önemli bir paya sahiptir. ülke soya üretiminin %15'i, pamuk üretiminin ise %7'lik bir bölümü bu ilçeden sağlanmaktadır. Bu tarımsal üretimlere bağlı olarak, Ceyhan Sanayisi de gelişmiştir. Ceyhan yüzyılın başından beri Adana'nın en büyük yerleşimlerinden birisi olmuştur. Bugün Ceyhan, İskenderun ve Adana arasında bir kırsal merkez görevi üstlenmiştir.

Son derece dinamik bir yapıya sahip Doğu Akdeniz Çukurova Bölgesi içinde makro ölçekteki politikalar kuşkusuz bu yerleşmenin kaderini önemli ölçüde etkileyecektir. Mersin - Tarsus - Adana - Ceyhan - İskenderun kentsel gelişme aksı içinde Ceyhanın rolünün şimdiden belirlenmesi, geleceğe dönük uzun dönemli, tutarlı planlar yapılmasını ve sağlıklı bir kent yaratılmasını sağlayabilir.

KAYNAK : Hamdi TURAN Tez 1991 Y.T.Ü. Ceyhan Kentsel Gelişimi.

★ ★ ÇUKUROVANIN İNCİSİ ★ ★

SÜPER
adana
SEYAHAT

Harem	333 22 08	ANKARA	312 40 74	ADANA Merkez	429 05 13
Kadıköy	346 87 65		310 51 69		429 05 14
Bakırköy	572 52 32	Kızılay	425 90 84	A. Altıkat	359 86 70
Şirinevler	556 65 22		418 03 50	Barajyolu Son Durak	226 77 37
	551 81 57	Gaziosmanpaşa	468 71 78		226 77 38
Taksim	293 06 77		468 71 79	Ceyhan	613 24 24
	293 06 78	Tunalı	427 47 46		613 29 00
	293 06 79	Keçiören	352 01 75	Osmaniye	814 67 53
	245 46 88				814 67 54
	252 63 73			Düziçi	876 54 32
	252 39 96				
Beşiktaş	260 81 80				

Büyük İstanbul Otogarı No: 14
Tel: (0-212) 658 16 26 - 658 16 36

CEYHAN'IMIZIN GURUR KAYNAĞI CEYHAN LİSESİ

OSMAN ATALAY
Ceyhan Lisesi Md. Başyard.

Elimde Ceyhan Lisesi'nin gurur kaynağı "IŞINSU" dergisi... Yıl 11, sayı 37, Mart 1972 ... İlk sayfasını çeviriyorum, Ökkeş Kurt Bey'in "Sevgili öğrenciler"diye başlayan ve Ceyhan Lisesi'nin tarihini anlatan yazısı... Oradan aldığım bilgileri özetliyorum.

Ceyhan'da ilk ortaokul 1940 - 1941 öğretim yılında '214) öğrenci ile Cumhuriyet İlkokulu'nda özel olarak faaliyete geçiyor. 1942-1943 öğretim yılında ise Milli Eğitim Bakanlığı'na bağlanıyor ve öğrenci sayısı (400)'e çıkıyor. 1944 yılında meydana gelen deprem nedeniyle mevcut okul binası yıkılıyor ve öğrenciler çevre ilkokullara devam ediyorlar. Bugünkü lise binasının temeli, 29.10.1947 tarihinde atılıyor ve 1948 yılında bu binaya taşınıyor. 1960 yılına kadar lise öğrenimini Adana ve çevresinde tamamlayan öğrenciler, 1961-1962 öğretim yılında öğrenimlerini bugünkü binada görmeye başlıyorlar. Daha sonra Pavyon binası (Yeni bina), Kaya Özbilen Dershaneleri ve Labaratuar binasıyla günümüzdeki şeklini alıyor.

Bizim de ortak duygu ve düşüncemizi yansıttığı için, sayın öğretmenimizin mesajını vermeden geçmek istemiyorum.

"Sevgili öğrenciler ve saygıdeğer Ceyhanlılar,

Bu kurum hepimizi yetiştiren, hepimizin üzerinde pek çok emeği olan bir kurumdur. Yani bizim öz malımızdır. Geçen zaman içerisinde Ceyhan'lıların bu irfan yuvasına verdiği önemle yücelmiş, en modern hale gelmiş; memlekete faydalı kişiler yetiştirmiş ve yetiştirmek için sizlere kollarını açmış ve açmaya devam ediyor. Bu yuvaya hayatınız boyunca sahip, çıkın onu yüceltmeye çalışın, ona verilmesi gereken önemi verin, ona lâyık olmaya uğraşın."

Saygıdeğer Öğretmenimiz'e sizlerin şahsında sayğılarımızı sunarken; altmışbeşli yılların öğrencisi ve on altı yıllık Ceyhan Lisesi edebiyat öğretmeni olarak, bizde iz bırakanları hatırlamak ve hatırlatmak istiyorum. Sizlerin huzurunda vefat edenlere Tanrı'dan rahmet, yaşayanlara uzun ömürler dilerim.

Altmış beş - yetmiş kuşağı olarak adını duyduklarımız arasında Abdurrahman Bey'ler, Bekir Bey'ler, Orhan Bey'le... Yaşadıklarımız arasında herkesin azarından ve öfkesinden nasibini aldığı Sacit Bey (Allah rahmet eylesin), Necmi Bey (Özalp), Mustafa Bey (Özgüven), Abdülkadir Bey (Ünlü), Reşat Bey (Derici), Yahya Bey (Doruk) İsmet Bey (Kuzum) gibi IŞINSU dergisini çıkaran, gençlere yeni ufaklar açan edebiyat efsaneleri... Abdülkadir Akdeniz gibi Beden Eğitimi otoritesi... Daima bize kızmasını sağladığımız Bekir Sıtkı Demirkan (Kelle Bekir-özür dilerim) psikoloğumuz... Adını hatırladığımız ancak isimlerini sayamadığımız yüzlerce birbirinden kıymetli öğretmenlerimiz... Binlerce öğrenci arkadaşlarımız... Okulumuzun hizmetlisi ve ikinci müdürümüz İsmail Ağamız... Sınıflarında, duvarlarında ve sıralarında binlerce hatıranın gizlendiği sıcacık sınıflarımız...

Yıl sonu sınıf gecelerinin yapıldığı, tiyatro oyunlarının sahnelendiği Konferans Salonumuz, gezip dolaştığımız yirmi bir dönümlük okul bahçemiz...

Kültür ve edebiyat hazinesini özünde taşıyan, bugün okul kütüphanesinin raflarında eksik sayılarıyla IŞINSU dergilerimiz ve içerisinde yüzlerce yazıların sahipleri, dönemin öğretmen ve öğrenci isimleri...

1994 - 1995 Öğretim Yılı Ceyhan Lisesi Öğretmenleri

1994-1995 Öğretim yılında sizler, Ceyhan Lisesi'nin yeni idari kadrosu, başta okul müdürümüz Sayın Sedat Şirikçi olmak üzere, ben Müdür Başyardımcısı Osman Atalay, Zeyni Yıldız, Teyfik Rüştü Altıncı, Erhan Ürey, Ahmet Coşkun, Mustafa Ekizoğlu, Adnan Bilen ve saygıdeğer öğretmenlerimizle, geçmişten aldığımız meş'aleyi ve bayrağı, en güzel şekilde geleceğe aktarmak, yeni yetişen gençlerimizi Ceyhan'ımıza ve vatanımıza en hayırlı evlâtlar olarak teslim etmek amacındayız. Bu amaca ulaşmada sizleri de yanımızda görmek en büyük dileğimizdir. Okulumuzda yapılan eğitim ve öğretim, başta Ceyhan'ımız olmak üzere vatanımıza ve milletimize hayırlı ve uğurlu olsun.

GÜMRÜK BİRLİĞİNE GİRME SÜRECİNDE AVRUPA BİRLİĞİ VE TÜRKİYE'DE KARAYOLU TAŞIMACILIĞI

Dünyada yeni oluşumlar yaşanırken, ülkeler arası bloklaşmalar da hız kazanmıştır. Türkiye'nin de bu globalleşme sürecinde AVRUPA BİRLİĞİ'nde (AB) yer alması artık hükümet politikası olmaktan çıkmış, bir devlet politikası haline gelmiştir. Bu aşamada yapılması gereken sosyal politikaların ve hukuki düzenlemelerin yanında, ulusal mevzuatlarında uyumlaştırılması kaçınılmaz olmuştur.

Endüstri sektörü, bu konuda gerekli önlemleri alırken hizmet sektörünün duyarsız kalması beklenemez. Bu bağlamda ulusal karayolu taşımacılık sektörünün sorumlu bir mensubu olarak, Türkiye'nin Avrupa Birliği'ne (AB) girme sürecinde, nakliyat firmalarınında kendi içinde bir takım düzenlemeler getirmesinin gerekli olduğuna inanmaktayım.

Çünkü, Türkiye'nin ihracatının ve ithalatının büyük bir oranı karayolu taşımacılığı tarafından gerçekleştirilmektedir. Ayrıca, Türkiye ihracatının % 60'tan fazlası AB ülkelerine yapılmaktadır. Bu nedenle Türkiye'nin de AB ülkelerinde olduğu gibi karayolu taşımacılığına yönelik bir ulaştırma politikası ve standardını oluşturması gerekmektedir.

Bilindiği üzere ülkemizin üç tarafının denizlerle çevrili olmasına ve çoğrafi konumuna rağmen, karayolu ulaşımı diğer ulaştırma sektörlerinden daha fazla önem kazanmıştır.

Türkiye'de ulaşım ağırlıklı olarak karayolunda yapılmakta ve bu konuda alınacak önlem ve politikalar öncelikle önem kazanmaktadır. Ayrıca AB ile Türkiye arasında karşılaştırmalar yapılırken ülkemizdeki karayolu ağının, topluluk ilkesine göre kalite yönünden son derece yetersiz olduğu da gözardı edilmemelidir. Alternatif sektör olan demiryolu taşımacılığı, günümüz koşullarında ekonomik olmadığı için tercih edilmemektedir. Gerek mal gerekse insan taşımacılığında demiryolu ulaşımı, ülkemizde devlet tarafından işletilmektedir. Yavaş, güvensiz ve yetersiz olduğu içindir ki, çok fazla itibar görmemektedir.

Bu bağlamda, ülke ekonomisi açısından karayolu taşımacılığının önemi, diğer sektörler üzerindeki üretimi, verimliliği ve karlılığı arttırıcı katkısından kaynaklanmaktadır. Başta enerji tüketimi olmak üzere, yol güvenliği, bölgesel kalkınma, çevre kirlenmesi, turizm ve daha birçok politikalar, direk olarak taşımacılık politikasından etkilenmektedir.

Öte yandan Türkiye'nin geri kalmış yörelerinin kalkındırılması ve coğrafi yönden uzak ülkelerle bütünleşmesinin teminide taşımacıkla ilgili ulusal politikaların başarı ile uygulanabilmesiyle mümkündür.

AB'ne entergre olabilmemiz bir bakıma taşımacılık sektörünün kalitesine ve rekabet üstünlüğüne bağlıdır. Biz her alanda mevzuatlarımızı uyumlaştırma çalışmaları yaparken, ulaşım alanında da içinde bulunduğumuz son durumu ve hizmet koşullarını iyi değerlendirmemiz gerekmektedir. Bu aşamada Türkiye'nin de nakliyat sektörünün standartlarını belirleyerek, mevzuat uyumlaştırma konusundaki tedbirlerini alması, sektörümüzün beklentileri arasındadır.

ALİ AVCI

1956 yılında doğdu. ilk, orta ve lise öğrenimini Ceyhan'da tamamladı. Ortaokul öğrencisi iken taşımacılık sektörü ile tanıştı. Küçük yaşta nakliyatçılığın en alt kademesinden başlayarak iş piyasalarını tanıdı. Yüksek öğrenimini sürdürürkenkendi şikretini kurdu. Aldığı öğrenim ve sektördeki deneyimi birleşince, profesyonel taşımacılıkta öncü kuruluşlar arasında yer alan Ceyhan Nakliyat'la başarılı atılımlar gerçekleştirdi.

Rasyonel yatırımlarla ülke genelinde şubeler açarak, gerek kamu, gerekse özel şektöre taşımacılık hizmeti veren önemli firmalar arasında yer aldı.

Halen Ceyhan Nakliyat'ın sabihi olarak ulusal taşımacılık ile ilgili başarılı faaliyetlerini sürdürmektedir.

Ancak, çeşitli AB ülkelerinin uyguladıkları farklı taşımacılık standartları ve sahip oldukları farklı altyapıları nedeniyle, Türkiye'de tamamen serbestliye yönelik bir taşımacılık uygulaması oldukça güçtür. Çünkü, tek pazara geçilebilmesinin en önemli koşullarından birisi de taşımacılık sektörünün serbestleştirmesinin gerçekleştirilmesidir. Gerçekte de AB ülkeleri ve Türkiye'nin taşımacılık politikaları arasındaki farklılıklarının önemli boyutlara ulaşması halinde "Tek Pazar" ve Türkiye ile oluşan "Gümrük Birliği" sürecinde ciddi sorunlar yaşanması kaçınılmaz olacaktır.

Türkiye ve AB arasında 31 Aralık 1995 tarihinde gerçekleşmesi planlanan "Gümrük Birliği" Türk ekonomisine de önemli değişiklikleri beraberinde getirecektir. Bu konuda etkilenecek en önemli ticari alanlardan birisi de hiç kuşkusuz taşımacılık sektörüdür.

Bu nedenle konuya açıklık getirebilmek için önce AB'deki karayolu taşımacılığını ele alıp, daha sonra Türkiye uygulamalarını mukayese etmenin doğru olacağı kanısındayım. Üye ülkelerin gerek iç piyasada gerekse birbirleri arasında bulunan taşımacılıkla ilgili sorunları, standartları ve uyumsuzlukları alınan bir dizi konsey kararları ile düzenlenmeye ve ulusal mevzuatları uyumlaştırılmaya çalışılmıştır. Fakat burada benim AB'nin ortak ulaştırma politikasını ele almam konunun oldukça spesifik ve geniş olması nedeniyle pek mümkün değildir. Ancak, karayolu taşımacılığının içinde bulunduğu koşullar ve Türkiye'deki uygulamaları mukayese etmek açısından kısa bir değerlendirme yapılmasının yeterli olacağı kanısındayım.

AB'nin karayolu taşımacılığına ilişkin olarak karşılaştığı en önemli sorunlardan birisi üye ülkelerin değişik oranlarda uyguladıkları vergilerden ve paralı yol ücretlerinden kaynaklanmaktadır. Ayrıca, vergilerin ve paralı yol ücretlerinin ülkeden ülkeye değişmesi nedeniyle, karayolu taşımacılığında eşit rekabet koşulları önemli ölçüde etkilenmektedir. Diğer yandan üye ülkelerden bazılarının kendi sürücüleri için uyguladıkları vergi iadesi rekabet koşullarını daha da çok bozmaktadır.

AB ülkelerinde, can ve mal kaybına sebep olan trafik kazalarının önlenmesine yönelik olarak Bakanlar konseyi yolların işletilmesi, sürücülerin eğitilmesi, araçların ışıklandırılması, farlar, silecekler ve fren aksamı ve çevre kirlenmesi ile ilgili teknik denetimlerinin arttırılması yönünde karar almıştır. Böylece yolların alt yapısı iyileştirilerek yol güvenliği sağlanmaya çalışılmıştır.

Ayrıca karayolu taşımacılığında standartlaşmayı temin edici yönergeler hazırlanarak, kazalardan mütevelli mal ve can kaybı oranı düşürülmüştür.

Çevre korumasına yönelik olarak, kurşunsuz benzin kullanımı yaygınlaştırılarak çevreye vereceği zararların minimuma indirgenmesi amaçlanmıştır.

Çevre dolaşımla ilgili olarak ise şu düzenlemeler getirilmiştir; gümrük beyannamesi sayısı bire indirilmiş, sınır geçişlerinde kontrol sayısı azaltılmış, sürücü ehliyetleri her ülkede geçerli duruma getirilmiştir. Hız kontrollerine önem verilerek trafik karayolu ve tüketilen fazla akaryakıtın çevreye verdiği kirlilik azaltılmıştır.

AB karayolu taşımacılığındaki kota sınırlamalarını ortadan kaldırarak, taşıtların yüklerini boşalttıktan sonra boş olarak dönmelerini önleyici tedbirler almış ve ulaşımda maliyetlerin düşürülmesine çalışılmıştır. Ayrıca, Avrupa Konseyi, trafik akışını önleyici, çevre kirlenmesine yol açıcı taşıtların eliminize edilmesine yönelik ortak standartlar uygulanması yönünde kararlar almıştır. Bunlar taşıtların maksimum uzunluğu, boyutları, tonajı, dingil ağırlığı ve diğer teknik özelliklerine ilişkin ortak normlardır.

Ayrıca AB referans tarifelere dayalı daha rasyonel bir fiatlama sistemi geliştirmiştir. Ancak, karayolu altyapısının yıpratılması karşılığında sürücülerin ödeyecekleri bedeller konusunda hala fazla bir gelişme sağlanmamıştır.

Türkiye'de ise ulaştırma sektörünün altyapı yatırımlarının tümü devlet tarafından yapılmaktadır. Son yıllarda özellikle karayolu yapımcılığına hız verilmiş, yap-işlet-devret formülüne göre yerli ve yabancı şirketler tarafından inşa edilmesi teşvik edilmiştir.

Ülkemizde yol yapımı konusunda başarılı sonuçlar alınmış, mesafeler kısaltılmış ve kaliteli karayolu ulaşımı kısmen temin edilmiştir.

AB'de ulaştırma hizmetleri Ulaştırma Bakanlığı tarafından verilirken, Türkiye'de birden çok Bakanlık ve Genel Müdürlük tarafından yerine getirilmektedir. Bu da hizmetler bütünlüğü ve rasyonel yatırımı engellemekte, koordinasyonsuzluktan meydana gelen ekonomik kayıplar yaratmaktadır.

Ulaştırma sektörünün endüstriye ve ekonomiye sağladığı katkılar, çevre üzerine verdiği olumsuz etkiler ve trafik kazaları yolu ile topluma verdiği maddi ve manevi kayıplar bu sektöre bir plan dahilinde düzenleme getirilmesini zorunlu kılmaktadır.

Sonuç olarak, karayolu taşımacılığının Türk ekonomisine katkısı büyüktür. Bu nedenle geliştirilmesi ve hizmet kalitesinin yükseltilmesi gerekmektedir. Bu aşamada bir teşebbüs mensupları olarak, ulusal taşımacılık şirketlerinin kendilerini yenilemesi geliştirmesi ve rekabet gücünü kazanması gerektiğine inanmaktayım.

Bu bilinçle sahibi olduğum CEYHAN NAKLİYAT, AB ve Türkiye arasında gerçekleşecek "Gümrük Birliği" için gerekli tüm verileri elde etmiştir. Ayrıca, Avrupa standartlarını, kendi bünyesine kanalize ederek teknik donanımları tamamlamış ve ülke ekonomisine katkıda bulunmaya hazır hale gelmiştir.

CEYHAN NAKLİYAT, profesyonel hizmet kalitesi ile yurt düzeyinde faaliyetlerini yürütmektedir. İlkeli güvenilir, mükemmeliyetçi ve rasyonel yönetim biçimi ile ulusal taşımacılıkta önder bir kuruluş olma kararlılığını sürdürmektedir.

Amacımız, hizmetle başlayan, dostluklarla süren iş ilişkilerini verimli ve güvenli bir biçimde Türkiye geneline yaymaktır.

Yararlanılan Kaynaklar

AT ve Türkiye'de ulaştırma sektörü, İKV yayınları, İSTANBUL 1992

TARIM SEKTÖRÜ VE TÜRK ÇİFTÇİSİ

ALİ ALPER ÇETİN
Mak. Müh.

Ankara'daki Ceyhan Kültür ve Yardımlaşma Derneği Kurucu Bşk. 1955 yılında Ceyhan'da doğdu. 1979-80 Öğrenim yılında Ç.Ü.Mühendislik Mimarlık Fakültesi Makina Bölümümü bitirerek Makina Mühendisi oldu. 1980-82 yılları arasında Tarım Orman Köyişleri Bakanlığında atölye şefi, olarak görev yaptı. 1982 yılında DSİ Genel Müdürlüğüne intisap etti. SBF'de Mühendisler için "İşletme Yönetimi Eğiitimi Programı" tamamladı. Halen TSE Ambalaj özel Daimi Komitesi Üyesidir. DSİ Genel Müdürlüğünde Şube Müdürü olarak görev yapmakta olup, evli iki çocuk babasıdır. İngilizce bilir.

20. Yüzyıl "Enerji Yüzyılı, Petrol Yüzyılı" olarak anılır. Dünya nüfusunun hızla artması, endüstrinin başdöndürücü hızla gelişmesi, kaynakların kıtlaşması, çevre kalitesinin bozulması yeni problemleri beraberinde getirmiştir. 21. Yüzyılın "GIDA VE SU YÜZYILI" olacağı aşikârdır. Bu nedenle TARIM SEKTÖRÜ BÜYÜK ÖNEM TAŞIMAKTADIR.

Ülkemizde Tarım Sektörü ise üvey evlat muamelesi görmüş, sektör can çekişmeye başlamıştır. Dünyada kendi kendisine yeten 7 ülkeden biri olan Türkiye, 1980 li yıllarda ihracat seferberliği ile birlikte, sanayileşme ve turizm yatırımlarına önem verirken tarımı arka plana itmiştir. Tarım arazilerinin sanayi kuruluşları tarafından işgal edilmesi, kıyı kesimlerdeki verimli arazileri turistik tesislerin yutması, tarım arazilerinin azalmasına yol açmıştır. Geçmiş zamanda tarıma gereken önemin verilmemesi ve yapılan yanlış uygulamalar tarım sektörünü çökertmiştir. Bu nedenle;

1- Nüfusumuzun %50'sinden fazlası kırsal kesimdedir. Çalışan 20 milyon insanımızın, 10 milyonu tarım sektöründe çalışmakta ve Kent nüfusunun bir kısmı da bu sektörden pay almaktadır. Tarım, Ülkemizin hem ekonomik, hem de sosyal açıdan en büyük ve en önemli sektörüdür.

2- Tarım girdileri 1994 yılında %400 artarak Türk Çiftçisi bu ekonomiye dayanamaz olmuştur. TARIM'IN HESABI KAĞIT ÜZERİNDE DEĞİL, TOPRAK ÜZERİNDE YAPILMALIDIR.

3- Tarımda üretimi meydana getiren dengeler bozuldumu, onun tekrar canlandırılması, endüstri ve ticaretten daha çok zaman alır ve de pahalıya mal olur. Kısa vadede tarım dengelerinin iyileştirilmesi gereklidir.

4- Tarımda halen ilkel metodlarla üretim yapılmaktadır. Gerekli modern tarımsal mekanizasyon desteklenmeli, düşük olan prodüktivite (verimlilik) artırılmalıdır.

5- Toprak erozyonuna karşı başarı sağlanmalı, toprak tesviyesindeki hatalar giderilmeli, sulama tekniğindeki yanlış uygulamalar, gübre ve gübreleme hataları Türk Çiftçisini eğitim yazılı ve görsel medya ile anlatılmalıdır.

6- İlaçsız-mineral gübresiz tarım, yani "Biyolojik Tarıma" geçilmelidir. Çok gübre ve çok zirai ilaç, bol ürün değildir. Gerekli gübre ve zirai ilaç kullanımı konusunda çiftçi eğitilmeli, zirai mücaadele toplu yapılmalıdır.

7- Destekleme alımları için tarımda sübvanse Avrupa'da %70, Amerika ve İsrail'de %90 dır. Dünya fiatlarıyla bağdaşmamız için, destekleme alımları tekrar gözden geçirilmelidir.

8- Sanayici kurtarıldı, çiftçi ateşe atıldı. Türkiye 1994 ilk 6 aylık ihracat miktarı (ilk 5)

Kuru Sebze meyve	: 503 milyon $ dolar
Tekstil	: 481 milyon $ dolar
Konfeksiyon	: 344 milyon $ dolar
Otomotiv	: 321.2 milyon $ dolar
Yaş meyve-sebze	: 311 milyon $ dolar

Sanayiye ham madde üreten; destekleme öncelikli sektör bu tabloda gürülüyor. Hangi sektör önceliklidir?

9- İhracat teşvik ediliyor, Fakat üretmeden ihracat yapamazsızın. İhracatla birlikte tarımsal üretim de teşvik edilmelidir. Tarım; Ürün Standartlarına ve ambalajlamaya, paketlemeye, depolamaya, nakliyeye gereken önem verilmelidir.

10- Tarımda prim sistemi (Pamuk, tütün, tahıl vs.) Devleti en büyük alıcı olmaktan kurtarmış, belge düzenini getirmiştir. Prim sistemindeki aksaklıklar giderilmeli, amacı daha iyi tesbit edilmelidir.

11- Ürün ekilmiş bitmiş, çıkmasına yakın prim verelim mi, vermeyelim mi konusunu tartışmayalım. Bu ürünü arttırmaz. Primi önceden tesbit edip, açıklayarak üretimi teşvik edelim. (Ülkemizin 1994 yılı bugday açığı 4 milyon ton, bitkisel hamyağ açığı 300-400 bin tondur) Tabiki tarım ürünleri ithal ederiz.

12- Bağ-kur kesintisi%1, Tarım ürünleri stopaj kesintisi %2, ile birleştirilebilir. Formaliteler azaltılmaladır.

13- Gübredeki sübvanse daha sağlıklı yapıya kavuşturulmalıdır.

14- Ziraat Bankası Türk Tarımına, Türk Ziraati ne destek için kurulmuştur. Kâr amacı ikinci plandadır. Bu nedenle Ziraat Bankası amaç önceliğine göre işletilmelidir.

15- Çukobirlik, Fiskobirlik vb. Tarım Birliklerinin yönetimleri demokratikleşmeli, yeniden yapılanmalıdır. Yönetimler atamayla değil, seçimle oluşmalıdır. Dolayısıyle politikadan arındırılmalıdı. Bu birliklerin finansman problemleri çözülmeli, yüksek faiz canavarından kurtarılmalı. Daha rantabıl işletilmelidir.

16- Her sektör problemlerini basın, televizyon gibi medya kanalıyla kamuoyu oluşturup ele alıyor ve çözümlüyor. Tarım Sektörü ise sahipsiz olduğundan çözümleri uzamaktadır. Devletin bu sektörü sahip çıkması gereklidir. Uzun seneler devam eden yüksek enflasyonun ve uygulanan yüksek faiz politikalarının getirdiği problemler, diğer sektörlerde çişitli tedbirlerle çözümlenirken, tarım sektöründe ihmal edilmiştir.

17- Tarımda üretim senede bir defadır. Diğer sektörlerde olduğu gibi bir çok defa değildir. Bir kötü giden üretim yılının telafisi, bir kaç yıl alır. Üretimi devam ettirebilmesi için kredi ihtiyacı olacaktır, yoksa tefeciye düşecektir.

18- Türk Çiftçisinin esas meziyetleri, çalışkan, kanaatkâr, cefakar, sözüne ve borcuna sadık, sabırlı oluşudur. Çünkü sabrı tohumu toprağa atar, ürün çıkana kadar çalışır, toprağından çıkmaz, aylarca bekler... Tabiatı gereği sabırlıdır...

Türk Çiftçisinin huzurunu, moralini üretim gücünü yitirmemesi ve ekonomimize katkısını artırması için, gerekli yaklaşımların yapılması inancı içindeyim.

Ceyhanlı Hemşehrilerimin
Yeni yılını ve kurtuluş gününü kutlar,
esenlikler dilerim.

D.D. İŞKEMBE SARAYI

MUSTAFA BİLEN

İncirli Cad. No: 99/A Uğur Dersanesi Altı İncirli
Bakırköy/İSTANBUL Tel: (0-212) 542 80 83

GEÇMİŞ ZAMAN OLUR Kİ ...

Burada Ceyhan Lisesinde okuduğum yıllarda, üzerimizde iz bırakan sevgili öğretmenlerden bahsetmek istiyorum. Rahmetli müdürümüz Abdurrahman DEMİRTAŞ ortaokula başladığım yıl gelmişti. Lisede cebir, geometri, fizik derslerimize girerdi. İyi bir idareci ve iyi bir öğretmendi. Uzun boylu, iri yarı ve çok zeki bir insandı. Neşeli olduğu zamanlar kendisi kadar iri yarı bir öğrenci olan Yener Işık'la mutlaka şakalaşırdı. Tahtada problem çözerken, takıldığı zaman başını hafifçe kaşır ondan sonra devam ederdi. Yazılı sınavında iki soru yöneltir, birini yapana beş, ikisini yapana on, hiç yapamayana bir verirdi. Sınav sonucunu bildirirken üç dersin notlarını beraber okurdu. Biz lise ikide iken, Ankara'da yeni kurulan Fen Lisesine tayin olarak gitti. Daha sonra Orta Öğretim Genel Müdürü ve Bakanlık Müşaviri oldu. Emekli olduktan sonra milletvekili oldu. Allah'ın bütün rahmeti üzerine olsun.

Lise birde edebiyat ve kompozisyon hocamız rahmetli Abdülkadir ÜNLÜ'yü anmadan geçemiyeceğim. Çok genç yaşta göçüp giden hocamızın bizlere büyük emeği geçmiştir. Bir çok kitabın yazarı olan hocamız daha sonra birçok civar ilçenin okullarına örnek olacak Işınsu dergisini çıkarmıştı. O zamanki tirajı bin olan dergi, maliyet fiatı olan bir liraya tamamen satılıyordu. Bütün yazarları öğrenciler olan dergi Ceyhan Lisesi'nin sesi idi. Daha sonra yetiştirdiği öğrencilerin yönetimine bıraktığı dergi uzun yıllar yaşamıştır. Kompozisyon derslerinde uyguladığı yöntemi, ben şimdi televizyonlarda yayınlanan açık oturum proğramlarına benzetiyorum. Hocamız konuyu seçer, kendini kenara çeker ve zevkle dinlerdi. Her hafta okulun konferans salonunda toplantılar tertipler, ayrıca kurduğu saz heyeti müzik ziyafeti çekerdi. Halâ unutulmayan Yiğit sinemasında sahneye koyduğu "Bir İlan Hatası" isimli eserle tiyatroya da hakim olduğunu göstermişti. Daha sonra rahmetli, Ankara radyosuna yapımcı olarak gitti ve değerli çalışmalar yaptı. Nur içinde yatsın..

Rahmetli Bekir Yılmaz, Abdurrahman bey tayin olunca bir yıl müdür vekilliği yaptı. Kendisi ortaokulda dersimize gelirdi. Çok sert görünür, yalana çok kızardı. Örneğin sınıfa girdiğinde birisi gürültü yapmışsa "kim yaptı" diye sorar, öğrenci "ben yaptım hocam" derse "aferin, böyle doğru söyleyin" diyerek ceza vermezdi. Ancak kimse suçu sahiplenmez ise eline cetveli alıp herkese sıra dayağı atardı.

Fransızca hocamız sayın Bedriye Çat biz lisede iken gelmiş çok iyi bir öğremen ve iyi bir insandı. Genelde fransızcadan temeli zayıf olan bizlere öğretmek için çok gayret ederdi. Örneğin benim fransızcam pek iyi değildi, yazılı sınavlarda Ayhan Yılmaz'ın arkasına oturur, onun kâğıdına bakardım. Sevgili hocamız notları açıklarken bana iyi not aldığımdan şüpheyle bakınca ben Ayhan'a baktığımı söyleyince doğru bir davranışta bulunduğumu sanmadığını söylerdi. Buradan hocama sevgi ve saygılarımı sunuyorum.

Sayın Orhan Erdem sanat tarahi dersine gelirdi. Ders anlatırken dimdik yaslanarak dinlememizi ister sıraların arasında dolaşarak dersini bitirirdi. Ayrıca müdür muavini ve çok disiplinli idi. Teneffüslerde gür sesi ile öğrencileri sınıflarına davet eden hocamızdan hepimiz çok çekinir, ancak o sert görünümünün altında öğrencilerine olan sevgisini hissederdik. Bir dersinde, hocamıza belli etmeden Osman Tamtürk'ü kızdıran ve sinirlendiren Bahri Demirkurt'a, Osman elindeki kalemi ayağa kalkarak fırlatınca hepimiz dehşet ve merakla beklerken, Orhan bey kalemi yerden alıp Osman'ın sırasına bırakıp hiç bir şey olmamış gibi dersini anlatmaya devam etmişti.

Eşi Ülker hanım biyoloji dersimize gelirdi. O da dersinde sessizlik ister, fiskos yapanlara çok kızardı. Çok iyi bir insan ve değerli bir öğretmendi. Allah'tan her ikisine de sağlıklı uzun ömürler diliyorum.

Burada anlattığım hocalarımızdan ve bahsedemediğim diğer hocalarımızdan, eğittikleri öğrencilerinin genelde başarılı bir kuşak olduğunu ve emeklerinin boşa gitmediğini bilmelerini istiyorum. Bu öğrencileri değişik yerlerde, çeşitli mesleklerde hayatlarına devam ediyor ve orta öğretim çağında kendilerine çok şey veren öğretmenlerini her zaman sevgi ve sayğıyla anıyorlar, sevgili hocalarından kendilerini de bir evlatları saymalarını istiyorlar...

CENAP CAYMAZ

1947 yılında doğdum. Ceyhan'da ilk ve orta tahsilimi tamamladıktan sonra İstanbul İktisadi ve Ticari İlimler Akedemisini bitirdim. Ceyhan Lisesinin ilk mezunlarındanım. Burada Abdurahman Demirtaş, Bekir Yılmaz, Mediha Ülkü, Ülker Erdem, Orhan Erdem, Bedriye Çat, Abdülkadir Ünlü, Meliha Aka gibi hayatım boyunca öğrencileri olmaktan onur duyduğum hocalardan ders alan talihlilerdenim. Evliyim, bir kız ve bir oğlum var. Ceyhan'da akaryakıt bayiliği yapmaktayım.

İSTANBUL'DA BİR CEYHAN

İstanbul neresi Ceyhan neresi demeyin. istanbul'a çeşitli nedenlerle göç etmiş, orada iş kurmuş yüzlerce Ceyhan'lı var. Bunların bir kısmının bir ayağı orada, bir ayağı Ceyhan'da. Bir kısmı da hemen hemen memleketi ile ilişkisini kesmiş durumda. Bir de memuriyet dolayısı ile veya öğrenci olarak bulunanlar var. Kısacası önemli sayıda hemşehrimiz İstanbul'da yaşıyor.

Bir kaç sene öncesine kadar yakın akraba ve dostların dışında bunların birbirleriyle ilişkisi hemen hemen yoktu. Tesadüflerin dışında görüşmeleri son derece güçtü. Ancak bu yazıyı okuduğunuz dergiyi de yayınlayan kısaca dernek diyeceğim topluluk kurulduktan sonra durum yavaş yavaş değişti. Şimdi en azından senede bir gün güzel bir mekânda Ceyhan'ın kurtuluş günü münasebeti ile bir araya geliyorlar. Ayrıca yayınladıkları dergi büyük ilgi görüyor. Sevgili Dr. Fikri ALDATMAZ ve yönetim kurulunun insanüstü çabaları bütün Ceyhanlılar tarafından takdirle karşılanmakta ve dernek maddî-manevi destek görmektedir.

Burada, derneğin başarılı çalışmalarını dışardan takip ederken, bizzat şahit olduğum ve yaşadığım bir kaç olaydan bahsetmek istiyorum. Başkan Fikri Aldatmaz'ın muayenehanesini ziyaret ettiğimde, yoğun müşteri trafiği arasında işiyle beraber dernek işlerinede vakit ayırdığını ve sık sık çalan telefonlara cevap vererek notlar aldığını gördüm. İstanbul'daki bürokratlarla sıcak ilişkiler kurduğunu gözlemledim. örneğin, bir tayin sorunu olan hemşehrimiz için yönetimdeki arkadaşları ile Ankara'ya bakanlığa gittiğini ve olumlu sonuç aldığını gördüm. Hatta Ceyhan Lisesindeki bir sorun için çalışması karşısında duygulandım. Ceyhan'da olup bitenleri bizden iyi takip ettiğine şahit oldum.

Sevgili kız kardeşim Serap'ın hastalığı sırasında sayın Aldatmaz'ın gösterdiği ilgi ve yardımları asla unutmam. Serap'ın Allah'ın vasi rahmetine kavuştuğu zaman derneğin gerekliliğine ve önemine bir kez daha inandım. Ben, kardeşimin cenazesini Ceyhan'a getirmek istiyordum. Ancak yiğenlerim kendilerinin İstanbul'da yaşadığından İstanbul'da kalmasını istediler. Ceyhan'a getirmek istememin nedeni, yakın akrabalarımın dışında yabancı bir yerde bir garip gibi kalacağımız düşüncesi idi. Ancak, cenaze töreninde yıllardır görmediğim Ceyhan'lıları ve dostları görünce yanıldığımı anladım. Kendimi adeta Ceyhan'da zannettim. Cenaze törenine katılan ve onları haberdar eden derneğimiz yöneticilerine buradan teşekkür ediyorum.

Benim İstanbul'da öğrenci olduğum 1965-1970 li yılları hatırlıyorum da o zaman böyle bir dernek olmadığına hayıflanıyorum. O zamanlar Ceyhan'a bir telefon edebilmek için sabahtan akşama kadar postanede bekleyip görüşemediğimiz olurdu. Televizyon da yoktu otomatik telefon da. Rahmetli gazeteci Mehmet Birsen Ceyhan gazetesini gönderdiğinde adeta bayram ederdik. Burada söylemek istediğim, bütün hemşehrilerimizin derneğimize sımsıkı sarılıp yaşamasını sağlamalarının gerekliliğidir. İstanbul'daki, Ankara'daki ve Adana'daki hizmetleri hiçbir zaman unutulmayacak dernek yöneticilerinin başarılarının devamlı olmasını diliyorum.

CENAP CAYMAZ

GEÇMİŞTEN - GELECEĞE

Ne demişler, "Geçmiş zaman olur ki, hayali cihan değer" Ne güzel söylenmiş. Doğrudur. Geçmiş geleceğimizin aynasıdır. O ayna olmasa geçmişimizi nasıl yansıtırız. Yazılmıştır, çizilmiştr, söylenmiştir ve de elbette ki yine de söylenecektir.

20. Yüzyılın son çeyreğine eriştiğimiz şu günlerde sosyal, ekonomik ve kültürel alanlarda gün geçtikçe hedefine hızlı ve emin adımlarla ilerleyen ülkemin bu gelişmişlikten azda olsa nasibini almaya çalışan şirin ilçem Ceyhanımdan bir nebzede olsa bahsetmek istiyorum. Dile getireceğim gerçeklerin bir eğitimci olarak kendi duygu ve düşüncelerimden ibaret olmasıdır.

Nüfusu 100 bini aşan son mahalli düzenlemelerle mahalle sayası 20'yi bulan ilçem aşağı yukarı çevre düzenlemeleri ve altyapı çalışmalarının %90 tamamlanmış durumdadır. Hele Tatarlı köyünden ilçemize kazandırılan şehir suyumuzun her eve girmesinde büyük katkıları bulunan o devrin sayın Belediye Başkanı merhum Dr. Mahir Alp BOYDAK'ı rahmetle anmadan geçmem hiç mümkün değildir.

Yine o yıllarda ilçe kaymakamımız olup şu an MUŞ Valisi sayın Ahmet Refik TEKEREK'i Ceyhan'da kaymakamlık yaptığı yıllarda devletin cüzi mali imkanları ile hamiyetli hemşehrilerimin katkıları ve ilçemin daire müdürlerinin koordineli ve iyi niyetli çalışmaları vede feragatli mesaileri ile aklımda kaldığına göre devletten alınan 3 Milyarlık ödenekle 10 Milyarın üzerinde yatırım harçamaları yaparak o yıllarda / 1988 - 1989 yılında İç İşleri Bakanlığı tarafından YILIN BAŞARILI BÜROKRATI seçilme şerefine erişmişler ve ödüllerini devrin Cumhurbaşkanı merhum Turgüt ÖZAL'dan alabilme onurunu yaşamış ve o değerli onurdan biz Ceyhanlılara da tattırmışlardır.

Ben de gerek mülki amirlerimiz, gerekse Mahalli amirlerimizle ilgili bir arşiv araştırması yapmayı uygun buldum. Cumhuriyetten günümüze başarılı hizmetler vermiş Mahalli ve Mülki amirlerimizi yıllara göre Kronolojik bir şekilde aşağıda sergiliyorum. İşte bu nedenle yazımı da "GEÇMİŞTEN-GELECEĞE" başlığı altında kaleme almayı uygun buldum.

Siz sayın hemşehrilerime de bir bilgi yumağı olacağı için anılarınızı tazelemek istedim. Bu arada hayatta olan Mülki ve Mahalli amirlerimize başarı ve uzun ömürler dilerken, aramızdan ayrılanlara Tanrıdan rahmet diliyor sayğı ve şükranla anmayı bir borç biliyorum.

KAYMAKAMLAR

1950-51 H. Ragıp UĞURAL
1951-53 Kamuran TUMAN
1953-55 Ziya KASNAKOĞLU
1955-56 Tahir GENÇAĞA
1956-58 H. Kasif ÜNAL
1958-60 Teyfik İMSEL
1960-61 Bekir ÖZTÜRK
1961-63 Özer ÖZMEN
1963-65 Recai ARGAT
1965-68 Kazım PAMUK
1968-70 Hüsmen ERDOĞAN
1970-73 Cafer EROĞLU
1973-78 İ. Nihat ÖZGEN
1978-78 Osman DEMİR (Vekaleten)
1978-80 Yılmaz YOLCU
1980-83 Alim KOCER
1983-86 Halil TİRYAKİ
1986-88 A. Hami ARITÜRK
1988-91 A. Refik TEKEREK
1991-93 Tamer ERSOY
1993- Şükrü KOCATEPE

ÖZHAN ÖZKAN (DEDE)

Ceyhan, 1940 doğumlu olup emekli öğretmenim.

İlk ve ortaokulumu şirin ilçemde. Lise ve ilköğretmen okullarını Adana'da bitirdim. Irmaklı, Doru, Büyükmangıt köyleri ile Cengiz Topel - Dumlupınar - Atatürk - Beşocak - Ayşe malaz - Sakarya Merkez İlkokullarında öğretmen ve yöneticilik ve müdürlük görevlerinde bulundum. 1987 - 1990 yıllarında 4 yıl aralıksız Ceyhan İlçe Gençlik-Spor Müdürlüğü görevini yürüttüm. 1991 yılının 24 Kasımında Ceyhan'da yılın öğretmeni seçildim. Eşimde emekli öğretmen olup 1 erkek, 1 kız yüksek tahsilli çocuk babasıyım. 1992 yılından beri Karşıyaka/İZMİR'de ikamet etmekteyim. En büyük dileğim İzmir İlinde de CEYHAN-Kültür Dayanışma ve Yardımlaşma Derneği kuruluşunu gerçekleştirmektir.

YENİ ADANA SEYAHAT

☆☆☆☆☆ GÜNEYİN YILDIZI ☆☆☆☆☆

YENİ ADANA SEYAHAT

SİZLERLE DAHA GÜZELE

İSTANBUL

Büyük İstanbul	658 40 40
Otogarı No: 6	658 40 41
	658 40 42
Taksim GS.	251 33 20
Taksim S.S.	245 46 88
Beşiktaş	261 19 30
Laleli	512 94 11
G.O. Paşa	545 64 81
Bakırköy	561 05 80
Avcılar	509 53 54
Harem	342 36 75
Kadıköy	349 42 05
Kozyatağı	302 17 09
Üsküdar	310 64 17

ADANA

Otogar	429 00 30-428 94 87
	428 97 66-428 66 92
Term. Altkat	453 36 08-351 05 14
352 05 60 -	359 02 79-457 32 69
Gazipaşa	457 82 77
Cemalpaşa	457 51 06
Baraj Y.1	227 20 93-235 07 24
Baraj Y.2	227 82 31
Kenan Evren	234 99 56
T. Özal	235 90 29
Obalar	352 22 41
Denizli	435 60 19
CEYHAN	613 45 91-613 46 19
KOZAN	515 85 45-525 21 21
KADİRLİ	718 53 16-718 15 37

Kargo Bölümü A.Altıkat 359 28 18

ANKARA

Otogar	3117738-3113112-3122735
Kızılay	4188912-4185246-4186114

İZMİR

Otogar	435 71 81-435 71 82		
Narlıdere	238 51 27	Balçova	259 57 58
Üçkuyular	285 97 52	Nokta	232 73 72
Buca	420 06 25	Üçyol	227 19 27
Karşıyaka	381 28 95	Bornova	388 51 14

ANTALYA

Merkez	248 86 60 (5 Hat)		
Serik	722 82 71	Anamur	574 13 78
Manavgat	746 14 80		
Gazipaşa	242 34 35		

ESKİŞEHİR 231 72 6 - 231 33 09

BURSA 252 26 98 - 254 72 37

BİR SANATCIMZ

SERAP

Sanatcımız Serap Aksoy

Muhterem okuyucularımız; bu sayımızda da sizlere ilçemizin yetiştirdiği bir sanatcımızı tanıtacağız. Ulu önderimiz Atatürk'ün "Sanatsız kalan bir milletin hayat damarlarından biri kopmuş demektir" özdeyişi ile belirlediği gibi derneğimizde sanatcıya gerekli önemi vermenin gururunu yaşamaktadır. Bu sayımızdaki konuğumuz; seramik sanatı dalında zirveye çıkmış, ünü yurt dışına taşan, açtığı sergilerle basına sür manşet olan bir hanımefendi: SERAP AKSOY.

Bizi evinde kabul etti. Annesi ve Babası da geleceğimizi duymuşlar hepbirlikte olduk. Baba Mustafa AKSOY ince ruhlu, çok sevecen, birde şiir kitabı olan eski bir Ceyhanlı. Anne Fatma hanım Osmaniye İlçesinin saygın ailelerinden Kılıçların kızı. Ev yoğun emek ürünleri seramiklerle rengarek süslenmiş. Müzik setinde bir bant dönüyor hoş bir ses, azeri parçalar okuyor. Bu sanatcı kim diye sormak istediğimizde "O bant bana ait, benim sesim" diyor. Çok yönlü bir kişiliği var Serap kardeşimizin. Kendisine ilk sorumuzu yöneltiyoruz.

— Bize kendinizi anlatırmısınız?

— Annem Osmaniyeli Fatma Aksoy, Babam Ceyhanlı Mustafa Aksoy ve ben kızları Serap Aksoy.

Ceyhan'da doğdum ve ilk okulu orada bitirdim. Daha sonra İstanbul Bakırköy'e ailece yerleştik. Orta ve Lise öğrenimini bitirdikten sonra Vakko'da bir yıl desinatörlük yaptım. O yıl

Merhum Cumhurbaşkanı Turgut Özal ve eşleri sanatcımızın sergisin gezerken

Başkan Fikri Aldatmaz ve Muzaffer Önür söyleşi yaparken.

Marmara Üniversitesi Güzel Sanatlar Fakültesini kazandım ve 1976-77 yılında grafik bölümünden mezun oldum. Bir yıl kadar grafik sanatcısı olarak çalıştıktan sonra seramik çalışmalarına başladım. Daha sonra 1978 de kendi adımı taşıyan "SERAP SERAMİK" Atölyemi kurdum.

— Biraz da sanatsal etkinliklerinizden bahsedermisiniz?

— Otel Lobilerine, bina cephelerine büyük boy 50-60 m2 yekpare, tamamen el çalışması Artistik Seramik panoları yaptım. Cami mihraplarına seramikler, havuz ve fiskiye seramik çalışmaları, Antik tarzda duvar tabakları, idol çalışmaları ve yine kendi hayal dünyamdan duygu aktarımı heykel çalışmaları yaptım.

Tatil yörelerinde, galerilerde ve İstanbul'un lüks otellerinde sergiler açtım. Tüm dünya ülkelerinde eserlerim bulunmaktadır.

Sanatcımız eseri ile

AKSOY'LA SÖYLEŞİ

1976 yılında 13. Antalya Uluslararası Flim ve Sanat Festivali fotoğraf yarışmasında Altın Portakal ödülü aldım. Katıldığım yarışmalarda çeşitli ödüller kazandım. Uzun süre Anadolu medeniyetlerini inceledim ve kendi özgün sanatımla yoğurarak antik tarzda eserler ürettim.

Sanatcımız annesi ve babası ile birlikte.

Sanatcımız eseri ile

Çok yönlü bir sanatcı olduğumdan Tanrının bana lütfettiği sanatsal yeteneklerimi tüm boyutları ile yaşamaya ve yaşatmaya başladım.

— Müzikle ilgili bir çalışmanız olduğunu duyduk. Bu hususta ne diyorsunuz?

— Şu anda müzik çalşmalarına başladım son birkaç yıldır sevgili babam Mustafa Aksoy'un yazmış olduğu şiir kitabından besteler yaparak, yaptırarak onun o güzel sözcüklerini seslendirmek istiyorum ve seramiklerimi seslendirmek istiyorum.

Eserlerinden bir köşe

Sanatcımızın güzel bir eseri

— Peki Derneğimiz ve dergimiz için düşüncelerinizi öğrenebilirmiyiz?

—Sizin faaliyetlerinizden çok geç haberdar oldum. Derginizi inceledim, gayet güzel bir eser ortaya çıkarttığınızı söyleyebilirim. Ayrıca sanata ve sanatcıya gösterdiğiniz, sıcak alaka ve samimiyetiniz beni çok duygulandırdı. Bir Ceyhanlı olarak sizlerle iftihar ediyor, başarılarınızın devamını diliyorum.

Bizde sizinle gurur duyduğumuzu ve bu güzel söyleşi için şükranlarımızı sunuyoruz.

Söyleşi Muzaffer ÖNÜR

BİRAZDA GÜLEK Mİ?

GIDIKLADA GÜLEK.

ÖF BE.... AMMA GICIKSIN...

ABOVVV.... ALLAHINA GURBAN...

GARDAŞIMA BAKHELE.....

İLÇEMİZDEN MAVRALAR PALAVRALAR VE DE GICIKLI TAŞLAMALAR

Mavra; Güncel ve aktüel olayları esprili bir anlatımla dile getirme sanatıdır.
Gıcık; İse şahısları nükte ile kızdırma, tatlı tatlı hicvetme sanatıdır.
Palavra; Olmuş veya olması mümkün olan olayları mübalağalı bir tarzda yansıtma şeklidir.
Bunlar yörede çok kullanılan deyimlerdir.
Yıllar önce, Ceyhan Yüksek tahsil gençliğinin, her yılın şubat sömestrisinde çıkarmış olduğu GICIK isimli bir dergisi vardı. Orada hem güzel fıkralara, hemde hoş güldürülere yer verilirdi. Bizde onları tekrar anıyor ve kendilerini maziye sadakat göstererek takdirle rehber kabul ediyoruz.
Hayatta olanlarına sıhhat ve mutluluk, ebediyete intikal edenlere de rahmet diliyoruz.
Daha önceki sayımızdada yazdığımız gibi, taşlamalarımızda kimseye kasıt ve kinimiz yoktur. Köşker sevdiği gönü yerden yere vurur derler.
İşte bizde öyle yapıyoruz lütfen kabul ediniz.

HOSTESLER

YIL: 1961,
DERS : Tabiat Bilgisi
KONU : Memeli Hayvanlar
Öğretmen : Ülker Erdem
Sınıf 3 - B Ceyhan Orta Okulu

Ülker hanım öğrencileri sözlü sınavı yapmaktadır. Sıra Ahmet Eker beye gelir

— Ahmet sen söyle bakalım uçan memeliler hangileridir?

Ahmet bey bir gün önce bir köy düğünü çaldığı için derse hiç çalışmamıştır. Düşünür düşünür ve cevabı yapıştırır.

— Hostesler hocam ...

BUNE PERHİZ BU NE LAHANA TURŞUSU

Akşam yemeğini yiyorlardı. Av. Oktay Turan hırsla masadan kalkıp karısına bağırdı:

—Be ne rezalet! ... Yemeğin içinden koskoca bir saç çıktı.

Hanımefendi hayretle sevgili kocasının yüzüne baktı :

— Ne birbirini tutmaz davranışların var Otkay ... Daha bu sabah saçlarımı övüyor, onlar için şarkılar söylüyordun. Bimdi bir telini görünce suratını asıp bağırıyorsun.

BUZDOLABI

Hemşehrimiz Mesut Çiftçi işi gereği evine her gece alkollü ve geç vakitte gelmektedir. Yine alkolü fazla kaçırdığı bir gece yarısı eve gelir. Eşini uykudan kaldırır.

— Hanım, bu evde bir gariplik var. Tuvalete girmek istiyorum. Kapıyı açıyorum ışık yanıyor, içeriye girip, kapıyı kapatınca ışık sönüyor. Bu nedir acaba deyince, eşi yataktan fırlar eline süpürge ile faraşı alır;

— Allah iyliğini versin Mesut, yinemi buzdolabını mı kullandın ...

DARENDELİ MÜŞTERİ

Darandeli hemşehrimiz züccaciyeci Necati Yıldırım'ın dükkanına bir müşteri girer, almak istediği eşyayı incelerken Necati'nin dikkatini tezgahtarın ilgilenmediği çeker, tezgahtara seslenerek Evladım KITIR NALE beyefendiyle ilgilensene ... Konuşmaya şahit olan müşteri elindekini bırakarak dışarı çıkarken, Necati beyefendi neden bıraktınız deyince, müşteri dönerek.

— Benden sonrakini KITIR NALE'le ...

(Darendeli esnaflarca KITIR NALE'e yüksek fiyat talep etmektir.)

YUMURTLAMAM

Şuan Ceyhan'daki bir ilk okulda öğretmenlik yapan Bekir Şahin'in (Kelle Bekir) çocukluklarında yaptığı yaramazlıktan ve yemek yememesinden dolayı annesi çıkışarak :

— Bekir yemeğini yemezsen seni kümese kapatırım ona göre !

Bekir omuzunu silkeler

— Kapatırsan kapat, vallahi yumurtlamam ...

SOLLUYACAK

Erol Bozdan taksicilik yaptığı yıllarda eski yoldan Adanaya giderken, Nalbatların Arap Battala rastlar.

— Ne tarafa gidiyorsun?

— Toktamış köyüne...

— Yolumun üstünde, binde gödüreyim.

— Ama yalnız değilim dedi Arap Battal "ineğim var."

— Peki nasıl yapacağız?

— Kolay, karşılığını verdi Arap Battal.

— İneğimi arka tampona bağlarız olur biter. İneğim arkada diye yavaş sürmeyin... Çok hızlı koşar ...

Erol Bozdan arabayı gazlar, hayretle ineğin dört nala arkadan geldiğini görür. Biraz daha gaza basar. Bir ara dikiz aynasından bakınca ineğin dilinin dışarı çıkmış olduğunu görür. Arap Battala ineğiniz nihayat pes etti, dili dışarda ...

Arap Battal sorar ?

— Hangi tarafta

Erol Bozdan

— Solda diye cevap verir.

Arap Battal alaylı alaylı gülerek.

— Sollayacakta yol istiyor.

ÇİTLİKTEN - ŞEHİRE

Merhum Abdurrazzak ağa 1950 li yıllarda aldığı Cadillak marka otomobiliyle çiftilğine gider, işini bitirip dönmek için otomobile biner, lakin bir türlü çalıştıramaz. Hiddetle arabadan iner çiftci başına bağırarak;

— Bu arabayı en kısa zamanda çalışır duruma getirin yoksa, beni yirmi yıl önceki halime dönmeye mecbur edersiniz.

Çiftlikteki traktör sürücüleri elbirliği ile arabayı onarıp çalıştırırlar.

— Çiftçi başı ağanın yanına gelerek ağa, çalıştırmaya çalıştırdık ama ya çalışmasaydı, başımıza ne gelecekti diyince, ağa sakin sakin.

— Ne olacak yaya yola düşecektik.

KENDİ İŞİNİ KENDİN GÖR

Ecel gelip çatmıştı. Kara Kaplan ölüm döşeğinde yatıyordu. 14 yıl önce annesini kaybeden oğlu Alaattin yaklaşan bu ikinci derdiyle gözleri yaşlı, babasına dediki:

— Babacığım yakında annemle buluşacaksın ona kendisini biçbirzaman unutmadığımı özlediğimi söyle...

Angaryalardan hiç hoşlanmayan Kara Kaplan, oğlu Alaattine:

— Oğlum sen kendi işini kendin görsen daha iyi olmazmı...

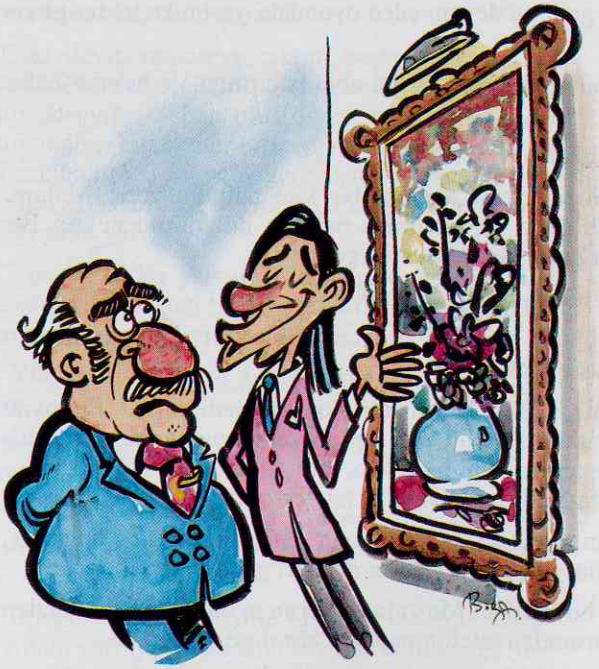

NE OLUR

Ceyhan Ulu Cami hocalarından merhum Sadık Oklu lisede din derslerini anlatırken öğrencilerine bir dersinde kıyamet gününü anlatıyordu. Biraralık kendisini dinleyen öğrencilerine sordu;

— Şimdi bana soracağınız bir şey varmı?

Arka sıralardan Ali Eken ayağa kalkarak.

— Hocam, Acaba kıyemet günü okullar tatil olacakmı...

BİR DİLİM EKMEK

Ceyhan Lisesi Müdürü Sedat Şirikci bir zamanlar epeyce kilolu bir arkadaşımızdı. Zayıflamaya karar verir. O zamanlar her derdimize deva üstad Doktorumuz Kazım Mutlu beye gider. Derdini anlatır. Kazım bey bir diyet reçetesi sunar. Bunların yanında her öğün bir dilim ekmek yiyeceksin diye öğüt verir. Lakin bizim Sedat bir türlü zayıflayamaz. Kontrole gittiğinde Kazım bey şaşırır.

— Reçetemi aynen uyguluyormusun?

— Evet harfiyet uyguluyorum.

— Peki ekmeği ne yapıyorsun?

— Dediğiniz gibi bir dilim yiyorum.

Kazım bey şaşırır.

— Nasıl bir dilim diye sorunca.

— Ben ekmeği uzunlamasına ikiye bölüyor, bir dilimini yiyiyorum demezmi.

ZENGİN

Ceyhanımızın zenginlerinden Abidin Üçgül, İstanbulda gezerken gördüğü antikacı dükkanına dalarak dolaymaya başlar, Vazoda çiçekleri gösteren bir "natürmort" tabloyu götererek antikacıya sorar :

— Bu nedir?

Antikacı iftihar eden gülümsemeyle :

— Bir Van Gogh! der...

Abidin Üçgül, resme daha dikkatli bakarak, dönüp antikacıya :

— Ya!... dedi. Halbuki ben, menekşe resmi sanmıştım.

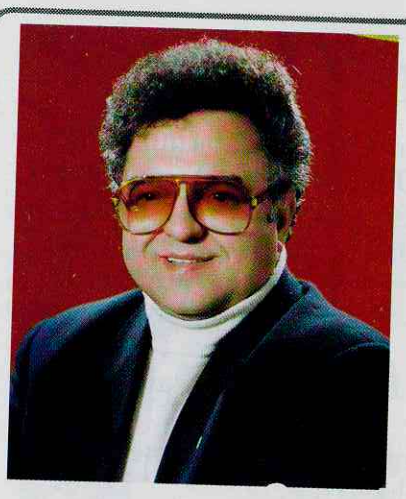

BESTE-İ MUHABBET

Selam sevgili Cayhanlı dostlarım.

Selam sevgili Ceyhanlı dostlarım.

Beste-i Muhabbet bu üçüncü yılında yine sizleri o mis gibi muhabbet kokan eski günlerine götürecek Ceyhan'ın.

Konakoğlu mahallesi geçiyor gözlerimin önünden Tahta kafesli cumbalı rengarenk evler, arnavut kaldırımı yollar, ve burcu burcu kokan akasya ağaçları.. Şeko emmi eşeğiyle su taşıyor ırmaktan, süslü fayton arabası geçiyor çıngırak çalarak, tozlu da olsa o yollar Ceyhan'ım içimde sımsıcak.

Sekiz-on erkek çocuğu top oynuyoruz ana yolun ortasında hem de çift kale. Otomobil mahalle içlerine pek uğramazdı o zamanlar. Hele mobilet hiç icat edilmemişti. Arada bir bisikletli veya yaya geçer. Saygıdan top hemen tutulur, geçenlere yol verilir ve sonra oyuna devam edilirdi. Evlerden mis gibi yemek kokusu gelirdi. Rabia hanım teyzenin radyosunun sesi hep açık olurdu. Şarkılar dinlerdik oynarken. Sonra spikerin sesi duyulurdu "Mualla Mukadder Atakan'dan şarkılar dinlediniz". Arkasından sinyal öterdi radyoda "Öğle Ajansı" okunacağını anlar hemen topu bırakırdık. Yoksa biri mutlaka bağırırdı.

"Laaann çocuklar susung, ajans dinniciik".

Zaten karnımız açıkmış olurdu ve hemen koşulurdu evlere.

Bazen evlerin birinden oyun ortasında bir ses duyulurdu, mahallemizdeki teyzelerimizden, ablalarımızdan biri:

"Oktaaay, Fikreeet, Üstüüün..... bize iki ekmek alın". Birimiz zevkle koşar alır gelir ve devam eden oyundaki yerimize tekrar girerdik.

Yine böyle bir oyun günü Özgül abla bağırmış: Ve hemen Zafer koşmuş,

– Buyur Özgül abla

– Zafer'ciğim şu parayı al, bize bir kilo naftalin getir. Malum, yaylaya gitmeden önce her yerimize neftalin dökülürdü neyse. Bir saat aradan sonra Zafer kan-ter içinde gelir ve

– Özgül abla bütün çarşıyı aradım yoktu.

– Olurmu oğlum, şuradaki eczanede bile var dün görmüştüm cama yazmışlar taze naftalin geldi diye.

– Ne naftalini Özgül abla sen Nurtafan istemedinmiydi. Eh, oyun telaşıyla Zafer unutmuş ve hiç adı sanı duyulmamış ve hiç icat edilmemiş bir madde aramış bütün çarşıda, tabi bulamamış. Hatta Darendeli esnaf Mustafa Yıldırım İstanbul'a telefon açıp sipariş vermiş ve;

"Bu Nurtafan neci, yayla vakti çok alan olurmuş dedi çocuk, acele bana elli kilo-yüz kilo gönderin müşteri gaçırmiyim."

Bizim Zafer bir müddet Mustafa Yıldırım'ın dükkanının önünden geçememiş korkusundan telefon parasını alır diye.

Ben,
ÜSTÜNAY AKÇAKAYA

1946 Yılında Ceyhan'da doğdum. Ceyhan Lisesinden sonra İ. T. Ü. İnşaat Fakültesini bitirdim.

Adana'da mesken, Mersin sahillerinde yazlık sahil siteleri, Pozantı dağlarında yayla sitesi inşaatları yapıp satmaktayım. Eşim Mimar, üç kızım var. Ceyhan'lı olmaktan gurur duyuyorum.

Bir de ramazan aylarında teravih namazına giderdik mahalledeki arkadaşlarla. Camide en arka saflara dururduk ki çok gülme tuttumu kimse farketmesin diye. Muzip arkadaşlar vardı. Ya sureyi biraz homurtulu okurlar veya bir vesile bizleri güldürmeyi becerirlerdi.

Cami dağılışında caminin hemen dışındaki elektrik direğinin ışığı altında oturulup bizden büyüklerin mavralarını dinlerdik. Allah rahmet eylesin Fahris Ağaların Mehmet diye muhterem bir mahalle büyüğümüz vardı. Bizlere göre dede yaşlarındaydı. Dinç ve babayiğit bir adamdı. Tam yanımızdan geçerken bizlere değer vererek ciddi bir tebessümle selamlardı. Tam o sırada iğneci Ahmet ağabey Mehmet emmiyi sohbete davet ederlerdi.

"Memed emmi şu gençlere eskilerden bi annat hele". Mehmet emmi büyük bir ciddiyetle başlar, bizler pür dikkat, amaaaa, sakın gülmek yok haaa, bunu çok iyi biliyoruz.

"Harb zamanıydı çocuklar. Fransızlar havadan yer-yer Ceyhan semalarında uçuyorladı. Bir gün yolda yürürken elimde bir yaşlık oldu, bir baktım bir damla daha düştü elime. Allah Allah dedim bu ne ola ki. Hele bi kokluyayım dedim ulan bu benzin kokuyor. Bir baktım havaya tam benim üstümde semada bir Fransız uçağı. Meğer benzin deposu delinmiş damlatıyor. Memed emming diyong olum gaçırımiyim bu fırsatı. ZIBBO'yu (zıppo çakmak) bir çaktım uçak havada bomm. İşte bu gadar."

Mehmet emminin hızı kesilmesin diye iğneci Ahmet ağabay hemen atılır;

"Memed emmi hele ezan okurken noolduydu, annat hele".

Yine bir gün imam hastalanmış, çarşı esnafı dedi ki;

"Memed emmi. hoca gelmedi ezanı sen okuyuver birimizde namazı kıldırırız".

Olur deyip minareye çıktım başladım ezana. O arada bir Fransız uçağı minarenin etrafında sinek gibi dönüp duruyor. Günah olur diye ezan bitene gadar dokunmadım. Ezan biter bitmez, minarenin arkasına hafif saklandım. Tam uçak geçerken guyruğundan tutuverdim. Başladım çevirmeğe. Fransız pilot korku ile bağırarak yalvarıyor.

"Türko, Türko yalvarırım acı bana, üç çocuğum var elini öpiym" Ülan olum, çocuk deyince bende hal galmıyor. Dayanamadım acıdım,

"Yöri get lan bida seni buralarda görmücem" dedim...

Bu defa Cavit ağabey atıldı muhabbetin arası soğumasın diye

"Memed emmi sende o zamanlar bir at varmış çok şöhretliymiş deyince Memed emmi hemen devametti.

"Bir gün anam içli köfte bişirmiş mis gibi kokuyor. Anam sofrayı gurdu ama bi türlü köfteyi getirmiyor mutfaktan. Bekliyom bekliyom köfte yok. Bide gettimki anam mutfakta ağlıyor. Anam gurban niye ağlıyon dememnen boynuma sarılıp;

"Aklıma ağbin geldi, bu köfte içime sinmiycek" demezmi. o yıllar harp yılları, ağbim Şam'da asker. Bu duruma benimde içim burkuldu, baktımki köfte boğazıma düğümlenecek, tencereyi bohçala ana dedim. Ahıra gidip atı eğerledim. Yavru eğeri görünce kükredi. Anamın elini öptüm atladım atın sırtına, aldım bohçayı bi depikledim hay yavrum hay uçuyor mübarek. Bi baktım Şam'dayım. Ağbimi buldum sarmaş dolaş olduk ve bohçayı bi açtık köfte daha sımsıcak, dumanı tütüyor. Hemen vedalaşıp yola çıktım Ceyhan'a geldim ki anam sofrada beni bekliyor. Hatta ben giderken komşum cino'nun karısı çamışır seriyordu baktım hala damda. Bana dediki;

"Memed gardaş köprübaşına dezzen gile yemekmi götürdün, tez geldin Maaşallah". Ben nazar değemesin diye hee dedim. Ahg oğlum ahg, nerde o günler.

"Hadi ağam ben eve gidiyorum, sizlere eyi geceler... Rahmetle anıyoruz Mehmet emmimizi nur içinde yatsın.

Sevgili Ceyhanlı dostlar, bu kadar muhabbetten sonra Ceyhan'ımızın içerisinde bulunduğu sıkıntılara gelin hep birlikte ve gücümüzün yettiğince yardımcı olalım.

Çocukluğumuzdan buyana geçirdiğimiz sıcak hatıralarla dopdolu o Ceyhan'ımızı gelin kaderiyle başbaşa bırakmıyalım.

Sağolsunlar Sn. Dr. Fikri ALDATMAZ ve arkadaşları hiç olmazsa yılda bir kez de olsa bizleri aynı duygu platformunda birleştiriyorlar. Bu his ve duyğunun verdiği aşk ile bir gece boyunca doyasıya eğleniyor ve yeri geldiğinde öğünerek "Ceyhannıyık" dediğimiz Ceyhan'ımızı 364 gün unutuyoruz.

Bu kıymetli dergide mesleklerinden başarılı kesitler sergileyen değerli hemşerilerime de önemle bir noktayı hatırlatmak istiyorum: Ne olur, o bilgi dolu yazılarınızın arasında birazcık olsun can çekişmekte olan "CEYHAN CİTY"mize "Ekonomik Soluk" aldıracak fikirler üretiniz, önerilerde bulununuz.

Ben, Ceyhan'da oturmadığım halde, her geçen gün Ceyhan'lılar tarafından terkedilen bu güzel kasabamıza artık hep birlikte birşeyler yapılmasının gerekliliğine kesinlikle inananlardan biriyim. Ana yolun dışardan geçirilmesiyle çıkar sağlıyarak kasabamızın rızkını kesenleri, modern şehircilik tasarımlarıyla yapılan fantazileri, şehrin tarihi geçmişini övgü ile anlatan hikayeleri artık bir kenera bırakalım can çekişen bu hasta kasabaya taze kan bulalım.

Malumunuz bir kentte ticari faaliyet devam ettği sürece hayat akışkandır. Bu akışkanlığın devamı için birileri nin dışarda kazandıkları parayı gelip bu kentte harcaması gerekir. Şimdi bu saatten sonra dönüp Ceyhan'ı "Las Vegas" yapacak halimiz yok. Herkesler kumar oynamağa ve eğlenmeye gelsinler diye.

O halde bu iş bence nasıl olur biliyormusunuz?

GURUR DUYDUKLARIMIZ

İstanbul Üniversitesi İşletme Fakültesi Öğretim Üyesi Doç. Dr. ALİ İHSAN KARACAN bey; Sermaye Piyasası Kurulu Başkanlığına (SPK) atanmıştır.

Kurmay Albay ALİ ÖZGÜN Bey; Genel Kurmay ANKARA Askeri Ateşe Yönetim Şube Müdürlüğüne atanmıştır.

Beşiktaş Askerlik Şube Başkanı Yarbay SÜREYYA ERDEM bey; Albaylığa terfi etmiş olup aynı göreve devam etmektedir.

Beşiktaş İlçe Emniyet Müdürü FUAT BOLAT bey; Küçükçekmece İlçesi Emniyet Müdürlüğüne atanmıştır.

Kendileri ile iftihar ediyor ve yeni görevlerinde başarılar diliyoruz.

Birileri dışardan gelen parayla Ceyhan'da yaşıyacak ve o parayı Ceyhan'da harcıyacak. Bu da ancak Ceyhan'ımıza bir üniversite açmakla olur. Üniversiteyi kim mi açacak?

Ceyhan'ımızda gözlerini bu güzel dünyaya açmış ve gurur kaynağımız olan çok değerli isimler ve mensup oldukları aileler var. Sayın Sabancı ailesi, sayın Ekinci ailesi ve şu anda anımsıyamadığım bizlere gurur veren saygı duyduğumuz Ceyhan'lı müteşebbisler...

Bu faziletlerden istifade etmekte Ceyhan'lı eski ve yeni millet vekillerine, Bürokratlara, üst düzeyde yurdun mühtelif yerlerinde görev yapanlara ve Ceyhan'ı seven tüm Ceyhan'lılara düşüyor

Neden bir "Sakıp SABANCI ÜNİVERSİTESİ" kurulmasın veya neden bir "ORHAN EKİNCİ ÜNİVERSİTESİ" ve diğerleri kurulmasın.

Binlerce üniversite öğrencisi ailelerinden gelen parayla, aldıkları kredi ve burslarla velhasıl ellerine geçen tüm maddi imkanlarını Ceyhan'da tüketecekler.

En önemlisi üniversite bir kültür hazinesidir. Bir çok kültürel etkinliklerinin yanısıra eğitimcilerinin de Ceyhan'da yaşaması kültürel seviyeye, dış ülkelere ve tüm yurtta yörenin tanıtılmasına çok büyük çapta etkili olacaktır. Şehir, en yakın deniz sahiline doğru büyüyecek ve işte o zaman Ceyhan ölümsüzleşecektir.

Bu işte muaffak olmanın tek yolu yılmadan her Ceyhan'lı her yılbaşı ve her bayram Sn. Sabancılara, Sn. Ekincilere ve diğer kıymetli müteşebbis hemşehrilerimize tebrik kartı atacaklar, yazılar yazacaklar, böyle bir kültür yuvasını Ceyhan'da görmek istediklerini ve nedenlerini ifade edeceklerdir.

Bu belki zor gibi görünsede hiç birşey yapmamaktan inanınız iyidir. Ergeç bu uğaşın karşılığını göreceğimize inanıyorum. Düşününüz bir kere Sn. Sakıp SABANCI'ya bir yılbaşında veya bayramda en az 200 - 300 Ceyhan'lıdan - "Sakıp Sabancı Üniversitesi"ni görmek istiyoruz Ceyhan'ımızda - mesajı iletilse tanıdığımız sevgi dolu, bilgi dolu bu insandan mutlaka bir yaklaşım göreceğiz.

Bakanımız Sn. DAÇE'ye, bu iş en çok Sn. Tahir YÜCEKÖK'e ve Sn. M. Ali BİLİCİ'ye düşüyor. Ceyhan'ımızın Sn. siyasi posterleri, lütfen artık Ceyhan için bir şeyler yapmanız farz oldu. Yoksa bir gün sizler de unutulursunuz ve bizlerde bir zamanlar "CEYHAN'lıydık" deriz.

1995 yılının tüm yurda ugur getirmesi dileğiyle saygılar sunuyorum.

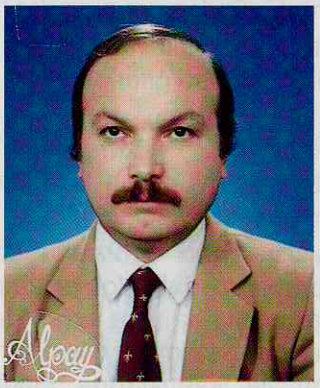

ŞAİR NEDİR ?

İDRİS BAYKAL İLDENİZ

1949 yılında Ceyhan Doruk kasabasında dünyaya geldi. Eserlerinde insanların iç dünyalarında kopan duyguları kâlbinin ürperişlerini ve, samim sevginin ızdıraplarını dile getirmiştir.
1972 yılında Federal Almanya'ya gitti bütün Avrupayı dolaştı yabancıların gelenek göreneklerini araştırdı. 10 yıl yurt dışında Türk basınında Avustralya dahil olmak üzere eserleri yayanlandı. İlk İstanbul Adlı kişisel Fotoğraf sergisini Almanyanın Nogold şehrinde açtı 1979 Robert boş vakfı Münich Üniversitesi Uluslararası edebiyat ödülü aldı, 1981 yılında yurda döndü 1991 yılında İstanbulda toplanan dünyanın en ünlü 24 şairiyle tanıştı. 1992 yılında İsveç ETOS uluslararası sanatçı sertifikası aldı yılda bir kez olmak üzere 7 yıldır kişisel fotoğraf sergisi açmaktadır, milli kültür dergisi türk edebiyatı başta olmakla Türkiye'de edebiyat sanat kültür dergilerinde eserleri yer almaktadır. MESAM-İLESAM-İFSAK üyesidir Türkiye geneli 1991 genç şair yazar derneği kurucularındandır, evli olup 4 kız babası olan şairimiz İstanbul'un pendik ilçesinde oturmaktadır.

Yeryüzünde ki insanların içinde en enterasan insanlar şairlerdir.

Bir kadının ben erkek olacağım demesiyle, erkek olmayacağı gibi; şiire ıstidadı (yeteneği) olmayan birisinin istesede şair olabilmesi mümkün olmamaktadır. Şairlik insanın yaradılışında vardır. Mesala; Doktor olmak isteyen, mühendis olmak isteyen, avukat olmak isteyen, okullarına girerek çalışır bu çalışması sonucunda, çalışmasına orantılı olarak er geç diplomasını alır, olmak istediğini olur.

Fakat şairlik öyle değildir, onun okulu yoktur.

Bazıları; şairliğin, çalışmak suretiyle elde edilebileceğini söylüyorlar. Bu istekte onda şair olma cevherinden meydana gelmektedir. Şair toplumun hangi kesimindeyse o kesimin ahlâk ve karekterini en iyi bilen, o kesimdeki insanları en iyi tanıyan kimsedir.

Şairler yaşadıkları milletin içinde, onlarla beraber yaşayan onların acılarını en koyu şekilde tadan, onlardan ayrı olarakta, kendi gurbetlerindeki yalnızlığı yaşıyan yalnızlıkla başbaşa yalnızlıkla iç içedir. Milletlerin en cesur insanları şairlerdir en mümeyyiz vasıflarının başında gelen değerleri onlardır. Korkaklık onlara yakışmaz içinde korku taşıyanların şair olabilmeleri güçtür. Çünkü şair toplumun dertleriyle dertli, sevinçleriyle mutlu insandır. Şairler iyi ve doğru sözlü olmak zorundadırlar.

Şairleri şiir yazmaktan hiç bir güç engelleyemez. Şairleri tanımak için şiirlerini okumanız yeterlidir, onların şiirleri onların imanlarını hallerini yansıtmaktadır. Hiçbiri iki yüzlü olmaya tenezzül etmez. Politika alanında başarısızlıkları bundandır. Şairler imân kısırlığı ahlâk dejenerasyonu bakımından olumsuzluklarını göstermek istemeselerde, içlerinden samimi bir dürtü onu şiirinde açığa vurur.

Yeni şiir yazmaya başlayan bir şair namzedi şiirlerini (denemelerini) herkese okutmak ister, yazdığı, henüz bir edebi olgunluğa ulaşmamış şiir taslaklarını, çok değerli şeyler sanır, toplumun içinde müstesna bir yere vardığına inanarak değerinin bilinmesini takdir edilmesini bekler, bu ilgiyi bulamayınca ruhî sıkıntılara ve sanat bunalımlarına düçâr olur. İşte bu sıkıntıları aşamayan toplumun kendilerini toplumun dışladığını sananlar işin daha başında yoldan dönerler.

Şair olmak öyle basit bir iş değildir. Böyle yarı yolda dökülüp kalanlar zaten şair olamazlar. Bunlar şair taslaklarıdır. Bu öyle bir çileli yoldur ki: İnsanın nefes alıp durduramaması gibi, onu zorlayan bir duygu, şiir yazmaya mahkum eder. Bugün şiirlerini okuduğumuz isimlerini ezberlediğimiz şairler, o noktaya kolay gelememişlerdir. bu işe yeni başlayanları, çetin

bir sınav beklemekte, bütün hayat boyunca zirvesine çıkabilmek için tırmanılacak san'at dağının dik yokuşları beklemektedir. San'at denizinde boğulmamak için insan kendisine örnek aldığı şairin çalışma tarzını şiirlerini okuması sabır ve inatla içinde bulunduğu toplumun kültür ve irfan hayatın tanıması, bu çileli yoldan zevk almasıyla mümkündür.

İlk zamanlarda örnek aldığı şairin kopyası olduğunun farkına varamaz bu çok tehlikelidir.

Bundan kurtulmakta çalışmakla olacaktır. Mümkün mertebe örnek alınan büyük bir şair olmalıdır ki; onun etkisinden kurtulunca özel bir kişiliğe kavuşsun, hayranının etkisinden kurtulduğunu anlayabilen şahsiyetini kazanmış şiir alanında bir noktaya gelmiş demektir.

İşte ondan sonra gerçek şair olmanın zevkini tadarak kendi yoluna devam edebilir.

Şairler, gurur süvarilerinin kuşattığı şatolarına hayal güçlerini aşan, sonsuzlukta acıların harmanında zamanların ve mekânların ötesinde, şiir rüyalarını gören, hasret rüzgârlarıyla ürünlerini üreterek müştaklarına meccanen sunan kişilerdir. Şiirlerdeki zorluklara ancak şairler dayanabilirler. Onlara bu zorlu işi, dışarıdan kimse zorla yaptıramaz. Onları bu zorlu işten (şiirden) dışarıdan kimse zorla caydıramaz.

Şairler, şiir yazmazsalar kendilerini bir boşlukta, gün ışığının soldurduğu çok kıymetli bir kumaş gibi görürler, üzülürler; soluk renklerin eşya üzerindeki görüntüsünden acı duyarlar.

Şairler, genellikle çelişkili bir hayat içerisinde yaşadıkları toplumun özünü sergilerler.

Şairler, geçmişin, yaşanılan anın, gelecek zamanın, romanını yazmak gibi taşıyamayacakları bir yükü yüklenir. Sonuna varamayacakları uzun bir yolun yolcusu olurlar.

Bazı anlar olur ki; azgın denizlerin dalgalarının sahillere saldırmaları gibi, çılgınca zalimlerin üzerine saldırırlar, sonunda yine azgın dalgaların sukunu gibi durarak, zalim kayalara bir şey yapmamanın hüznü ile kabuklarına çekilirler. Düşünen insanlar olarak, şairlerin üstünde başka kişiler yoktur. Şairler kolaya değil zora talip olan, o yolun yalnız yolcusu, kültür ve irfan alanının denetleyecileri yönlendiricileridir.

Sözcükler şairlerin şiirlerinde, ateş olur, sel olur, güneş olur, hayat olur, sevinç olur.

Şairler sözcüklere raksettirirler, dans ettirirler, adeta ayrılığı ve kavuşmayı bütün boyutlarıyla bazların ve elemlerin süzgecinden süzerek özünü verirler.

Şairlerin olumlu ve olumsuz olarak amel defterleri kapanmaz.

Şairler camisiz imama, ordusuz komutana benzerler. Karargâhları dernekler arenaları fikir kulüpleri yayın organlarıdır.

Herkesin giremeyeceği yerlere onlar eserleriyle girerler.

DENİZLER ÜLKESİNE DALIŞ

Coşar teninde ruhum ummanlar gibi,
Durur ihtişamiyle hezeyanlar denizi,
Bahar uyundı artık yaşama zamanıdır,
Gönlüm derki içinden tam sevişmek anıdır...

Mavi derinliğinde esen ılık imbatı,
Bir bahar bana verse denizler saltanatı,
Ve, köpükler savurur dalgalanır dururdum,
Baharın kucağında gönlümce avunurdum...

Şu denizlerki, mahkum içli dışlı güneşle,
Buluttan mada gölge, düşmez bir kez üstüne,
Gökle haşır neşirdir sonsuz maviliklerde,
O, hazla hep mest olur birlikte seviştikçe...

Gece yakomozların aldatan hünerinde,
Binn, elmas parıltısı pevda olur o, demde,
O, ışıkki ne ulvii şu alemi cezbeder,
Ezeller ezeli bu kemale ermiş efser...

Rûhlar coşarken kuytu ormanlar ülkesinde,
Karışır zevkler engin o denizler sesine,
Mukadder olan sükûd rûhta akan bu cevher,
Dona kalır göklerde hülyalarla melekler...

Derinlik ülkesine varmak için denizin
Düşürülürmüş bu hazla, o açılan dehlizin,
Nice ejdadımız coşmuşki bu tutkuyla,
Şimdi yatmada derin ebedii uykusuyla...

İDRİS BAYKAL İLDENİZ.

ÇUKUROVA'DA BAHAR

Kırlangıçlar gene döndü yuvaya
Avuçlarım açık durdum duaya
Bahar erkengeldi Çukurova'ya
Yağmur çisem çisem yağıyor gülüm

Bir haber yok telgrafta tellerde
Nefesini kokluyorum yellerde
Koyun kuzu meleşiyor her yerde
Anam ak sütleri sağıyor gülüm

Ekinler göğerdi yere yatıyor
Mor dağlarda çil keklikler ötüyor
Gene gün eridi güneş batıyor
Bulutlar başımdan ağıyor gülüm

Dal ucunda boz serçeler gülüşür
Arılar çiçekte neler bölüşür
Bilmem bizim yollar nerde bluşur
Günler batıp batıp doğuyor gülüm

Şüphe düştü yüreğime kurt girdi
Kader beni iplik iplik eğirdi
Seni andım iki gözüm seğirdi
Hasret boğum boğum boğuyor gülüm

Hasretinden tüm saçlarım aklaştı
Ayrılanlar helâllaştı haklaştı
Horozlar uyandı sabah yaklaştı
Son kahvem fincanda soğuyor gülüm.

HASAN TURAN

ANLAT

Neş'emiz yükselirken göklere kanat kanat
Bana bir şeyler söyle, bana bir şeyler anlat.
Sessizliğe, sesinin tatlı ahengini kat,
Bana bir şeyler söyle, bana bir şeyler anlat...

Bırak yansın ellerin avuçlarımda bir an
Sen de bu hisle tutuş sen de bu istekle yan
Uykuya dalar gibi yanı başıma uzan,
Bana bir şeyler söyle, bana bir şeyler anlat.

Rüzgâr ıslıklarını boşluklara savursun
Bırak saat zamanın akışlarını vursun.
Çiçekli dallar gibi başın göğsümde dursun
Bana bir şeyler söyle, bana bir şeyler anlat...

MUSTAFA AKSOY

VAKTİ GELMEYİNCE GÜLLER AÇMAZMIŞ

Kış geçti, zemheri bitti
Kalmadı Ayaz
Geldi
Yaz ...

Evet tam mevvsimidir
Artık vakti geldi
Niçin açmasın
Güller ...

Açacak elbette
Tüm eğzotik ve de gizemli
Diyarların
Rengiyle ...

Yorgun zamanların
Ötesinden gelen
Ilık ve diriltici
Bin nefer gibi ...

Şarap zevkli akşamlarda
Sevda fışkırarak açan
Bu kan kırmızısı güller
Cennet kokar ...

Basü badel mevf'i
Estiren
Bu mevsimde
Açmadan edemez karanfiller ...

Gerçekten ruhum
Anlıyor artık
Bir simgedir aciz
Ötelerden ...

Ölüm gelip çatınca
Bu bedene
Kapanınca gözlerim
Ruhum : Sonsuzlara
Uçacak ....

ARİF SAVCI
Emekli Hakim - Avukat

DÜN VE BUGÜN

NECATİ YILDIRIM

1935'de Ceyhan'da doğdum. İlk Orta tahsilimi Ceyhan'da yaptım. Ceyhan'da Lise olmadığından Adana Erkek Lisesinden mezun oldum. 1958'de İ. Ü. İKTİSAT Fakültesine girdim. 1963'de mezun oldum. Yedek subay olarak askerliğimi Rus hududu Hopa taburunda yaptım. 1965'de terhis oldum. Ceyhan'a döndüm 2 yıl Gürbüz kolejinde öğretmenlik, 8 yıl Ticaret Bakanlığı Odalar - Borsalar Birliğinde görev yaptım. 1976'da babamın vefatiyle bıraktığı şimdiki işime başladım. Şu anda da aynı işe devam ediyorum. Ailevi sebepler ve Ceyhan'ı çok sevdiğimden dışarı çıkamadım. Hayatımda yanlışlık yapmamaya ve dürüst olmaya çok dikkat ettim... Çok mutluyum.

957 - 963 Ünüversite döneminde Talebe Cemiyetlerinde çalıştım çeşitli görevler aldım, yine bu dönem içinde uzun yıllar yaşatılan "CEYHAN YÜKSEK TAHSİL YARDIMLAŞMA DERNEĞİ'Nİ" 1958'den itibaren bizden önceki kuşak olan, o yılların çok saygın ve popüler isimleri kıymetli abilerimiz; HASAN DOĞAN - MUZAFFER TERLİKSİZ - ORHAN GÜNGÖR - SADETTİN BOZKURT - ABDULLAH TUNCEL - TALİ TURAN - Merhum SABRİ YİĞİT - Merhum SABAHATTİN YAHŞİ' den devir aldık. Genellikle İSTANBUL, ANKARA'da yüksek tahsilde okuyan sayılı Ceyhan'lı Ünüversiteli kardeşlerimizi temsilen, bazı arkadaşlardan SABAHATTİN KAYNAK - ERTUĞRUL ADA - GÜNDÜZ YALTIR - ALİ İPEKCİ - ERKAN TEKİN ve Merhumlar: MAHMUT BİÇER - RUŞEN UĞURSAL - MUSTAFA TUNA - ÖMER FARUK ÇAĞLAR - GÜNGÖR TUNALI (Sarı Güngör) ile uzun yıllar nöbeti götürdük. Yine bu dönem içinde çeşitli sosyal kültürel faaliyetler yanında, her yılın ŞUBAT ayında o yılların Sembolü olan ve heyecanla beklenen "GICIK" mecmuasını çıkarır, çok neşeli ve zengin "ÜNÜVERSİTELİLER BALOSU"nu sevgili Ceyhanlı hemşehrilerimize sunardık. O günleri yaşayanlar, bu günleri hayatının en güzel anıları olarak ömür boyu hatırlıyacaklarından eminim. Şahsen, ben o güzel günleri unutamıyorum...

Şimdi, yıllar öncesinin zaman zaman boşluklarına rağmen bu onurlu nöbeti devralarak "CEYHAN KÜLTÜR VE DAYANIŞMA DERNEĞi"ni kuran ve yaşatan, siz genç kardeşlerime ve özellikle İstanbul'daki sevgili ve değerli tüm hemşehrilerime sonsuz sevgi ve saygılarımı sunar, sağlık, saadet ve başarılar dilerim.

Ayrıca; Bu güzel günde, bu güzel köşenizde, o gün ve bugün genç yaşta, enverimli zamanlarında şimdi aramızda olmayan CEYHAN'ımızın o güzel insanlarını rahmetle anıyorum.

KOMİSER NECATİ

1970'lerde nizamı stadı olmayan Ceyhanspor maçlarını Adana Şehir Stadında oynamaktadır. Konya İdmanyurdu - Ceyhanspor 3. lig maçında hakem hatası, haksız atılan gole maç sonunda büyük tepki gösteren Ceyhanspor yöneticisi NECATİ YILDIRIM hakeme hakaret ve hücüm ederken o gün sivil kıyafetle görevli Emniyet Başkomseri engellemeye çalışır. Şaşkın Necati YILDIRIM, Başkomsere, sen kim oluyorsun... ben görevli komserim der. Bunu yutmayan Necati YILDIRIM (O zaman Ticaret Borsa Komseri) bende komserim der. Görevli Baş Komserede hakaret eder saldırır... Necati YILDIRIM'ı görevli polisler hemen alır, YARBAŞI Karakoluna götürürler... Karakolda Necati YILDIRIM; Sayın Komserim ben sizi elinizdeki telsizle görünce foto muhabiri sandım der özür diler, olay tatlıya bağlanır...

BİR GAZETECİ OYUNU

Bu olaylı maç sonunda moralleri bozulan yöneticiler yemek yerler. Akşam Adana'nın meşhur bir gazinosuna göderler, müzük dinlerler, maçın kritiğini yaparlarken, masaya bir garson, efendim Necati YILDIDIM kim... Hürriyet Gazetesinden arıyoryar der. Necati YILDIRIM kabine girer... telefonda bir bayan... efendim ben... Hürriyet gazetesi muhabiriyim der. Bugün oynanan maç hakkında sorular sorar... bilgiler alır... ayrıca... efendim gazetemize bir beyanatınız varmı der, teşekkür eder. Necati YILDIRIM gayet ciddi bir edayla masaya döner. Arkadaşları sorar... hayırdır Necati derler. Gayet ciddi hayırdır der... Hürriyet gazetesinden aradılar, maçtaki olayı ve beyanat vermemi istediler. Bende gerekeni anlattım... Hakemleri ve haksızlığı yazmalarını istedim der. İlave eder... Helal olsun şu gazetecilere... Bu sırada merhum Erdoğan MÜLAYİM, merhum Yunus KARACA, Oğuz İŞGÜVEN, Erdal NAZSIZ, Şakir ÇİFCİ, Hakkı BALLI, Orhan ÇAKIR, Şahin TURAN, Hüsamettin TEZCAN, Hayri KASAP KAHKAHALARI BASARLAR... Bu arada masaya gazinonun Assolisti GONCAGÜL gelir. Necati YILDIRIM'a geçmiş olsun der. Yine gülüşmeler... Meğer Necatiyi işleten telefondaki gazateci bayan GONCAGÜL'müş... Bu olaya çok bozulan ve kızan Necati çok ayıp, çok ayıp der tek başına soluğu Ceyhan'da alır.

-Iraklarda Mustafalar-

ABDÜLKADİR ÜNLÜ
(Merhum) ANISINA

Bu, büyük kent akşamıyla bilmem kaçıncı kez gene başladı yalnızlığım. Olanca hışımıyla geliyor üstüme yalnızlık. Duyuyorum, görüyorum, yaşıyorum yalnızlığı...

Yağmur penceremin camlarını buğulandırdı. Caddeyi iyice seçemez oldu gözlerim. Gelip geçen arabaların ışıkları dalgalanıyor caddedeki sularda. Işıklar kesik kesik, bazan ölgün sarı, bazan kırmızımsı...

Sicim gibi yağıyor yağmur. Kendimi dinlemeyi sevdiğim kadar yağmuru dinlemeyi de severim ötedenberi. Bir huzur doluyor içime usulca. Bunu vücudumda hissediyorum. Biraz olsun yalnızlığım gidiyor gibi benden. Kişinin yalnız olduğu halde yalnızlık duymaması ne iyi!.. Yalnız yaşamak, yalnız dolaşmak, konuşmamak, konuşmamak... Bakmak, biteviye bakmak... Fıkır fıkır kaynıyan insanlara, arabalara, vitrinlere, apartmanlara, apartman pencerelerine, duvarlarda tortop olmuş kedilere bakmak... Hele bir okulun avlusunun yanından geçerken koşan, oynayan, gülen, sevinen çocuklara bakmak, sınıflardan ayrılmış bir öğretmen için ne acı şeymiş meğer.. Bir okulun yanından geçsem, caddede, sokakta elinde kitap - çanta bir çocuk görsem her defasında yüreğimin bir yanı ezilir, içimi bir özlem cız der, deler geçer. Bir Anadolu kasabası gelir gözlerimin önüne. Kasabada bir kenar mahalle. Mahallenin sokaklarına dökülmüş henüz okula bile gitmeyen miniminiler. Gün ağarır ağarmaz fırlamışlar yataktan yola. Yollar cabcanlı.. Aralarından her sabah süzülür geçerim. Selâmlar alırım tazecik; günaydınlar alırım aydın günlerden. Sonra sesler duyarım arkamdan gelen:

"Öğretmene günaydın, dedim."

"Anneee!.. öğretmenime selâm attım."

"Bu öğretmen benim öğretmenim!"

Yaşamayı, sevgiyi göre göre, duya duya bir dinç bir mutlu yürürüm okuluma doğru.

Geçen pazarlardan birinde, üç arkadaş şehir çarşısının kapısından içeri girmiştik. Arkadaşlarım benden birkaç adım ileride yürüyorlar. Kendi aralarında konuşuyorlar arkadaşlarım:

"Kapıda dikilen şu delikanlı dikkatli baktı sana. Tanıdığın biri mi yoksa?"

"Yoook... Senin tanıdığın herhalde. Sana baktı"

"Tanımıyorum ben, bana neye baksın?"

Bana dönüyorlar. Biri:

"Sana baktı öyleyse." diyor.

"Kim?" diyorum kayıtsızca.

"Kapıdaki delikanlı. Bak, bu tarafa geliyor."

Dikkatli bakıyorum. Tanımıyorum genci. Genç geliyor. Tanıyormuş gibi geliyor. "Birine benzetti herhalde" diyoruz kendi aramızda. Yaklaşıyor genç bana bakıyor. Ürkek ürkek bakış bu. Soramıyor, birşeyler diyemiyor. "Bir şey mi var kardeşim?" diyorum ben ondan önce Yutkunuyor:

"Afedersiniz, sizi birine benzettim de.."

"Kime benzettiniz?"

"Adınız"

Söylüyorum adımı. Gencin güzlerinde bir şimşek yalbırdıyor. Anlamını hemen kavrıyamadığım bir gülümseme geliyor dudaklarına. "Öğretmenim!" diyor, sarılıyor elime, öpüyor... Afallıyorum birdenbire. Yanımdakiler de afallıyorlar. Heyecanlanıyorum. "Tanıyamadım seni. Kimsin?" diyorum. "Ben" diyor, "Mustafa Dönder.. Ağrı dağının eteklerindeki öğrencilerinizden biri". Bir hoş oluyorum, kelimeler dökülüveriyorlar ağzımdan:

"Allah Allah! Kocaman adam olmuşsun Mustafa. Bıyıklar, mıyıklar... Üç senede bu kadar değişiklik. Bana kalsa dünyada tanıyamazdım seni. Nasıl oldu da sen tanıdın? Değişiklik yok mu bende? Hem benim buralarda olabileceğimi nasıl düşünebildin?"

"Tanıdım öğretmenim. O.. dedim içimden. Hiç değişmemişsiniz."

"Yaaa?.."

"Vallahi efendim."

Arkadaşlar önde yürüyorlar. Biz Mustafayla yanyanayız. Dört yıldır görüşmiyen birer akraba, dost, hâtta oğul baba gibiyiz. Şu anda o da duyuyor benim duyduklarımı.

Musfata ortaokulu bitireli iki yıl olmuş. Okulu bitirdiği yaz yolu düşmüş bu büyük kente. Tâ Ağrı dağının eteklerinden kopuvermiş gelmiş. Anasını, kardaşlarını bırakıvermiş. Arkasından anası, toy Mustafam nerelere? diye göz dökmüş. İki yıldır gitmemiş memleketine. "Özlemiyor musun?" diyorum, "Alıştım buralara" diyor. "Hem gitsem n'olacak?" Yarasına parmak basarım diye soru sormağa korkuyorum Mustafa'ya. "kardeşin Nuri nerede?" diyorum. "Memlekette.." diyor. "Ortaokulu bitirdi mi?" Bitirdi, okuyor desin istiyorum. "Bitirdi." "Ne yapıyor?" "Ne yapacak. kasabada ayakkabı boyacılığı." "Ya!.." Bir müddet sessizce yürüyoruz.

Sorularımı nasıl sorsam diyorum kendi kendime. Üzmesem Mustafayı. Ama ben ne kadar kaçamaklı sorsam bunların altında yatan gerçek anlamları hemen kavrıyor Mustafa. Büyük kentte üç senelik hayat ona o kadar çok acı gerçekler öğretmiş ki... Benim sormağa çekindiklerimden daha acılarını yaşamış olayların. Dolu dolu içi. Sormadan anlatıyor: "İşportacılık yapıyorum öğretmenim" diyor, "İşportacılıktan kazandığım paralarla geçiniyorum. Akşam Ticaret Lisesinde okuyorum. Sabahları da daktilo ve sekreterlik kurslarına devam etmeğe başladım. Mustafa Özçelik de burada öğretmenim. Aynı okulda okuyoruz.

Bir gün, kırmızı, tombul yanaklı Mustafa Özçelik de çıkıyor karşıma. Özçelik okuldaykende iri yarıydı. Onu kolayca tanıyorum. Onun dili de buruk buruk acı döküyor. "Bugünüme şükür öğretmenim" diyor. Ağrı dağının etekleri geliyor aklına. Balık gölünün oraları. Köyleri, anası, kardaşları, babası... Babasını hatırlayınca tatlı tatlı gülmeğe çalışıyor: "Sekiz kardeşiz öğretmenim En büyükleri benim. Ben onları bıraktım geldim buralara. Babam da bu yaz, tutmuş anamın üstüne evlenmiş. Hem de kız almış. On beş yaşında bir kız. On bin lira başlık vermiş. Birkaç koyunumuz vardı, onları satmış savmış... Şimdi de para istiyor benden." Mustafa sözünün burasında gene gülüyor. Ben de gülmeğe çalışıyorum. Ağlamak geliyor içimden dolu dolu ama, gene de gülmeğe çalışıyorum. "Anamın hatırı için göndereceğim" diyor. "Anam beni çok sever öğretmenim." Ah bu analarımız!.. Nelere dayanmazlar ki? Gurbete salmışlar Mustafalarını... İçlerinde her gün özlem, gözlerinde domur domur yaş, delicesine bakarlar yollara. Mustafalar belki de analarından habersiz kaçmışlardır. Mustafalar yollarda, Mustafalar süklüm büklüm. Mustafalar çoğu günler bir kaşık sıcak çorba yüzü görmezler... Mustafalar mutlu günlerin özlemleriyle kavrulurlar...

Saat sekiz yirmi troleybüsünün arka koltuklarından birinde oturuyordum geçen gün. "Günaydın öğretmenim!" dedi bir ses. Baktım. Mustafa Özçelik. Sokuluverdi, yanıma oturdu.

"Zabıt kâtibi oldum öğretmenim."

"Maşallah, aferin.." kelimeleri döküldü dudaklarımdan ilk. Sevincine ortak olduğumu hemen anladı, yol boyunca hep o konuştu. Daktiloyu on parmakla da, iki parmakla da çok hızlı kullanabildiğini, işlerinin çokluğundan dolayı kendisine bir yardımcı verileceğini, falanca hakimin sorgu esnasında zabıt kâtibini azarlayan bir kişi olduğunun söylendiğini, ilk aylığını borçlarına nasıl dağıttığını, gelecek ay başında babasına yüz lira postalayacağını, muhasebe öğretmeninin kendine bir elbiselikle sırtındaki beyaz süveteri alıp hediye ettiğini...

Pencerenin camlarına döndüm gene. Camlar iyiden iyiye buğulanmış. Cadde görünmez oldu artık. Gözlerim camlardaki buğularla buğulu. Şekiller çiziyorum camlara... Şekiller geliyor camlara. Camlarda şekiller silik ve cılız. Ölgün, bitkin... Gözlerimde şekiller, şekillerde ıraklar... Iraklarda Mustafalar... Mustafalar... Yüreğimin başucunda bir sızı, Mustafalar, Mustafalar...

Ceyhanlı hemşehrilerimizin,
Yeni yılını ve kurtuluş gününü kutlar,
mutluluklar dileriz.

* ***FOTO VENÜS***
* ***VENÜS MÜZİKHOL***
* ***VENÜS ÇİÇEK GALERİSİ***

Yazlık ve Kışlık Düğün Salonları ile hizmetinizdedir.

Kızılay Cad. CEYHAN
Tel: 612 10 15 - 612 26 97 - 613 26 97 - 613 21 90

DEĞERLİ OKUYUCULARIMIZ

Bu sayfayı Ceyhan'daki fahri üyelerimize ayırdık.

Her yıl bize açık ekmek (Yufka), Tandır ekmeği, ebe gömeçli ve ısırganlı saç böreği yaparak gönderen bu hemşehrilerimize sonsuz teşekkürler ediyoruz.

Bütün doğallıkları ve güzellikleri sergileyen, özümüzü bize tatdıran bu isimsiz kahramanları nihayet bu sayımızda görüntüliyebildik :

Resimde gördükleriniz: Ayaslı Gebeş Hacının eşi Müslime CEYRAN bacımız, Hamide KURT, Memduha CESUR, Elif ÖZTÜRK, Sultan ESKİTÜRK hanımefendiler.

Ayrıca resimde görülmeyip hamurları yoğurup hazırlayan, Müslüme bacımızın kızları; Sakine ile Sevda CEYRAN kardeşimizede teşekkür etmeyi bir borç biliyoruz. Allah size sıhhat ve sağlık versin. Sağolun varolun ...

ACABA

Adı geçen hemşehrilerimiz bugünkü mesleklerini yapmasalardı acaba; hangi mesleği yaparlardı.

ÜSTÜNAY AKÇAKAYA (İnşaat Mühendisi)	Opera Sanatcısı
ALİ TEMİZ (Serbest Meslek)	Halkla İlişkiler Müdürü
EROL SOYDAN (Genel Müdür)	Aşiret Reisi
İSMET ALTUĞ (Avukat)	Arap Şeyhi
ESAT SEVİNÇ (Emniyet Müdürü)	Tolk Show'cu
MEHMET ULU (Matbaacı)	Sendikacı
ERDAL TURNALI (Diş Hekimi)	Sipiker
FİKRİ ALDATMAZ (Doktor)	Hukukcu
ERSİN EROL (İşletmeci)	Yörük Beyi
AHMET ARI (Mali Müşavir)	Seyhat Acentası İştletmecisi
EMİN CİVELEK (Belediye Başkanı)	Sinema Oyuncusu
ÖZKAN SÖNMEZ (Noter)	Galerici
KAZIM VATANPERVER (Noter)	Tiyatrocu
ORHAN TOHUMOĞLU (Emekli)	İncik Boncuk İmalatcısı
ETHEM ADIYEKE (Kuyumcu)	Eleştirmen
NAMIK EKİNCİ (Sanayici)	Safari - Avcı
ZAYİT ÇETİN (Çiftci)	Bürokrat
MUZAFFER ÖNÜR (Em. Bankası Md.)	Seracı
ZEYNEL ESKİTÜRK (Tekel Baş Md.)	Mizah Yazarı
BAHRİ GÖRDAL (Sanayici)	Sirkeli'ye Muhtar
MÜKREMİN YİĞİT (Tekstilci)	Mütercim Tercüman
ERHAN AYRANCI (Sanayici)	Karekter Oyuncusu
ARİF CAF (Sanayici)	Ticaret Müsteşarı
HACI BAKAR (Restoran Sahibi)	HE-DE Hacıdan Holding
MESUT ÇİFTCİ (Restoran Sahibi)	Doruk Folklör Der. Başkanı
SEDAT ŞİRİKCİ (Ceyhan Lisesi Müdürü)	Çizgi Roman Yazarı
KADİR ALTINTOP (Restoran Sahibi)	Komedyen
ÜNAL GELDİ (Em. Banka Md.)	Emniyet Müdürü
VEYSEL BÜYÜKYİĞİT (Kuaför)	Efkan Efekan'a Dublör

BİR ZAMANLAR MAZİYE BAK

Ceyhan Ulu Cami (Abdülkadir Ağa) İlk yıllarında çekilen resim Soldaki beyaz bina Şevki'nin Hanı, arkada kulesi görülen yer Kuşlu Han dır.

İşgalden bir ay önce çekilen mücühitlerimizin resmidir. Arka sırada ayakta duran gençler Mercin suyu civarındaki muhaberede şehit olmuşlardır.

İşgalden bir ay önce mücahitlerimizden başka bir grubun resmi.

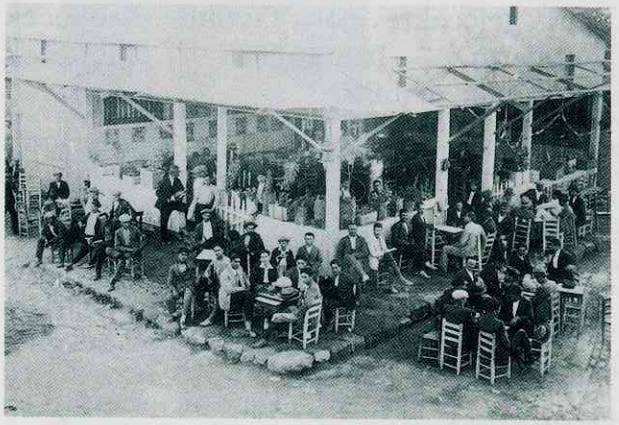

1927 yılında çekilmiş Ceyhan Cumhuriyet kırathanesinin resmi.

1959 İstanbul hatırası. Resimdekiler soldan itibaren merhum Mustafa Tuna, Merhum Ruşen Oğursal, Necati Yıldırım, Ertuğrul Ada ve merhum Mahmut Biçer (TOK).

SEVGİLİ HEMŞEHRİLERİM

1946 Ceyhan doğumluyum. Evli ve bir çocuk babasıyım. 15 yıl öncesine kadar çiftçilik, dolmuş işletmeciliği, mobilya ticareti ve sürücü kursu okul işletmeciliği yaptım. Belediye Başkanı olmadan önce 10 yıl kesintisiz Şöförler Odası Başkanlığı yaptım. Bu görev süresi içerisinde de Ceyhanlı hemşehrilerime hizmetin en iyisini vermeye çalıştım.

27 Mart 1994 yerel seçimleri sonucu Ceyhan halkı beni Belediye Başkanlığına layık gördüler. O tarihten bu yana da Ceyhan Belediye Başkanı olarak çok sevgili Ceyhan'ıma ve Ceyhanlılarıma hizmet etmekteyim.

Bu görevi de dürüst, adil ve Ceyhanlı hemşehrilerime yakışır bir şekilde yerine getirmeye çalışıyorum.

Ceyhan'ımızın eksikleri çok fazla. Belediye olarak tüm bu eksikleri gidermeye çalışacağız. Vatandaşlarımızın özlemini duyduğu, yeşili çok, kültür ve sanat etkinliklerinin olacağı çağdaş kentin tüm imkanlarından yararlanacak olan yepyeni bir Ceyhan'ı oluşturmaya çalışacağım.

Çağdaş Ceyhan'ı gerçekleştirebilmek için, sizlerin aracılığı ile yurtdışı ve yurtiçi Ceyhan dışında bulunan tüm Ceyhanlı hemşehrilerimin yardımlarını bekliyorum.

Bu yardımlar mutlaka maddi olmayabilir. Bir proje, bir öneri yada Ceyhan için gelecekte çok faydalı olabilecek girişlerin başlangıcı olabilecek yardımlar olabilir.

Tüm Ceyhanlı hemşehrilerimin değerli katkılarını bekliyoruz.

Bu vesile ile tüm hemşehrilerimin yeni yıllarını ve kurtuluş günlerini kutlar, daha güzel bir Ceyhan'da buluşabilmek dileği ile saygı ve sevgilerimi sunuyorum.

EMİN CİVELEK
(Ceyhan Belediye Başkanı)

Sayın Ceyhanlı hemşehrilerim;

Sizlere Cayhanımızın güzel Beldesinden biri olan Doruk'tan seslenmenin sevincini yaşıyorum. Bu güzel derginizin bu köşesinde beni misafir ettiğiniz için çok mutluyum.

Kasabamızın sevilen, sayılan ve derneğimizin kurucu üyesi ve Belediyemizin İstanbul'daki temsilcisi Zeynel ESKİTÜRK'ten başarılı faaliyetlerinizin haberini alıyoruz ve sizleri bu güzel faaliyetlerinizden dolayı Doruk Kasabası olarak destekliyoruz.

Müsaadenizle Beldem hakkında kısaca bilgi vermek istiyorum.

Doruk Kasabası Ceyhan'ın 20 Km. Güneyinde olup, Nufüsu 4500 dür. Kuruluş tarihi kesin olarak bilinmemektedir. 1970 yılında belediyelik olmuş ve bu tarihten sonra elektrik ve su getirilmiş, aynı zamanda Asfalt yol, belediye binası ve sağlık ocağı yapılmıştır. 1989 dan sonra kasabaya 450 m2 bir işhanı yapılmış içerisinde kütüphane, kraathane ve 9 adet dükkanları mevcuttur. Üzeri ise yine 450 m2. nin tamamı olmak üzere kapatılarak güzel bir düğün salonu yaptırılmış ve kasaba halkına hizmete açılmıştır. Kasabamız 7 tepe üzerinde kurulduğundan hizmet götürülmesi zor olmasına rağmen 5 Km. yol açılarak asfaltlanmıştır. Ayrıca kasabamızda görülmeye değer bazı tarihi eserler mevcuttur. Bundan biri 17.000 M2. Halep yoluna gözetlemek için kullanılan Hüyük, kasabanın 3 Km. Güneyinde tarihi bir suyu ve başında görülmeye değer çınar ve mazı ağaçları mevcut olan (KÜRDÜNBAĞI) diye yaylalığı, Ayrıca kasabanın hemen batısında yine tarihi çok eski olan (YEŞİLOĞLAN) piknik ve dinlenme yeri vardır. Bu yerlerdeki kaynak suları yazın 10 dikikada karpuzu çatlatmaktadır. Şu anda kasabamızda Lise, Ortaokul ve iki tane İlkokul mevcuttur. Kasabamız ayrıca; Ağıtlariyle köy düğünleriyle ve espirileriyle de tanınır.

Sayın Başkan, sizleri bu güzel beldemizde misafir etmekten gurur duyarız.

Ceyhanlılar Derneği Başkanı olarak sizi ve şahsınızda Dernek Yönetim Kurulu Üyelerini ve Ceyhanlı hemşehrilerimi en içten dileklerimle kutlar, başarılarınızın devamını dilerim.

Saygılarımla,

HÜSEYİN YALÇIN
(Doruk Belediye Başkanı)

1942 Yılında Doruk Köyünde doğdu. ilk ve orta oulu Doruk Köyünde okudu. 4 Yıl öğretmenlik yaptı. Daha sonra Tarım Kredi Kooperatifinde 22 yıl çalıştı ve 1988 yılında buradan müdür olarak emekli oldu.

1989 - 1994 Dönemlerinde Doruk Belediye Başkanı seçildi ve halen bu görevine devam etmektedir.

Evli ve 4 çocuk babasıdır.

CEYHANLARIMIZ ÇOĞALSIN

1982 yılında evlendiğimde her insan gibi ben de çocuklarımın olacağı hayalini kuruyordum. Gurbette olmam ve Ceyhan'a olan özlemim neticesinde her gün bana Ceyhan'ı hatırlatacak ve oradan bir rüzgar getirecek varlığın olmasını istiyordum. İşte bu nedenle doğacak erkek çocuğumun adını CEYHAN koyacaktım. Bu bende bir tutku olmuştu. 1985 yılında kızım Burcu doğdu. 1987 yılında ise oğlum CEYHAN. Tanrıya şükürler olsun ki bu dileğim gerçekleşti.

1987'den beri evimizden Ceyhan sesi hiç eksik olmuyor. Ceyhan'ın yaramazlıkları, ablası Burcu ile olan kavgaları hiç bitmiyor... Tabii bizimde Ceyhan yapma, Ceyhan rahat dur sesleri hiç eksik değil.

Şimdi ben diyorum ki;

Tüm gurbette olan binlerce Ceyhanlı bundan sonra doğacak olan çocuklarına, torunlarına CEYHAN adını versinler. Ve onlara niçin adın Ceyhan diye sorduklarında tıpkı benim Ceyhan gibi babam, annem Ceyhanlı onun için diye yanıt versin.

Tüm Ceyhanlı hemşehrilerime selam ve hürmetlerimi iletiyorum.
Sayğılarımla.

İHSAN TARHAN

1954 Ceyhan doğumluyum. İlk, orta ve lise tahsilimi Ceyhan'da tamamladıktan sonra, 1980 yılında Ankara Gazi E.Enü bitirdim. Sırasıyla, Kastamonu Daday Lisesi, Ordu Gürgentepe Lisesi Fransızca öğretmenliği, Adana Feke Lisesi Müdürlüğü ve halen Nevşehir Ürgüp Turizm Danışma Müdürü olarak çalışıyorum.

UNUTAMADIKLARIMIZ

BİR NOSTALJİ

KARA PERDE

Filim değiştikçe, çoluğunu çocuğunu toplayan mahalleninin bir grup kadını, Koca Fatma'ların bahçesindeki taşlığa giderdi. Taşlar bu bahçeye nereden gelmişse işimize çok yarardı. Üzerine minderler konur, oturulur, bedava filim izlenirdi. Annem ürkerdi. Arada bir Necla ablaya;

— Kız Necla, ya bir gün yılan çıkarsa? Çocukları ısırırsa... Valla Kadir beni eve sokmaz.

Necla abla takıldayarak.

MERAL GÖZENLER (1949 - 1994)

Kalemimiz yazmak istemiyor bu satırları. Çünkü bu sayfayı 4 yıldır hikaye, hatıra ve nostalji dallarında dergimize yazılar gönderen Ceyhanlı bir arkadaşımıza ayırıyorduk. Bu yıl yine yazacaktı ...

Ne yazıkki kader kötü tecelli etti yazı ailemizin değişmez kalemi genç öğretmenlerimizden sevgili MERAL GÖZENLER hanımefendiyi elim bir trafik kazasında kaybettik. Onun aziz hatırasına binaen sayfasını boş bırakıyor kendisini ölümsüzleştirerek kalbimize gömüşoruz.

Sizi hiç unutmayacağız dava arkadaşımız;

MERAL HOCAMIZ ... eşin ERSİNE ailene ve çocuklarına Allah sabır ihsan etsin nur içinde yat ...

Ayrıca hatıralarını unutamayacağımız resimlerini ve isimlerini gördüğümüz diğer kıymetlerimiz :

Başkanımız Dr. Fikri Aldatmaz'ın amcazadesi, Elif ile Ayça'nın biricin annesi Ali Kut'un eşi, iyilik ve sabır timsali SERAP KUT (Caymaz); Yönetim kurulu üyemiz Selahattin Polat'ın yeğeni, trafik canavarının kurbanı genç Mimar SİBEL AKYÜZ, beklenmedik bir anda kaybettiğimiz BEKİR AĞCAOĞLU (Adanalı BEKİR) Hepimizin hocaları Sn. Ülker - Orhan Erdem'in biricik yavruları Müh. OSMAN ERDEM, yılların eskitemediği, ecelin ebedileştirdiği Kebapcı EROL USTA (EZER), Can arkadaşımız Terzi Hüseyin, Murat Biçer'in kıymetli anneleri SÜLEYYA BİÇER hanımefendi, Derneğimizin sekreteri Muzaffer Önür'ün kuzeni, Hamdilli köyünden, İlhan ve Sabiha'nın oğulları MUSTAFA TOK, Adatepe ailesinin eniştesi, Muzaffer, Cafer Karanın babaları HÜSEYİN KARA, Zeytinbelli köyünden AHMET FİLİK beyefendi, şair eleştirmen İdris Baykal İldeniz'in sevgili kızı BANU İLDENİZ kardeşimiz,

SİZLERİDE KALBİMİZE GÖMDÜK ...

Ruhunuz şad olsun. Geride kalanlarınıza sabır ve sağlıklar diliyoruz.

Banu İLDENİZ 1974-94

Serap KUT (Caymaz) 1948-94

Sibel AKYÜZ 1968-94

Bekir AĞCAOĞLU 1935-94

Osman ERDEM 1958-94

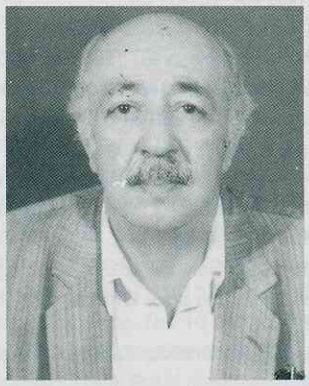

Erol EZER 1936-94

Süleyya BİÇER 1924-94

Mustafa TOK 1968-94

Hüseyin KARA 1933-94

Ahmet FİLİK 1939-93

İSTANBUL'DAKİ CEYHAN'LILAR

ABAOĞLU Enver - Erdal – Birlik San. Sit. 4. cad. No: 36 Beylikdüzü - Büyükçekmece / İST. Tel: 875 12 97 - 875 02 57-58
ABAOĞLU Şükran – Bahçelievler Siyavuşpaşa Cad. Akasya Sk. Koparan Apt. No: 7 / 12 İST. Tel: 555 36 80
ADA Ali İrfan – PTT Hukuk Müdürlüğü - İstanbul Tel. 378 48 84
ADATEPE Bahri - Atatürk Cad. Büke Apt. 53/45 Kartal / MALTEPE Tel: 371 52 02
ADATEPE Ceyhun – Rot Balanscı - Çitlenbik Sok. No. 2/2 Şişli/İST. Tel. 231 84 42
ADATEPE Cumali – YKB Evleri Çitlenbik Sok. 5/2 Şişli/İST. Tel. 246 36 67
ADATEPE Remzi – Halide Edip Adıvar Mah. Işıklı Sok. No. 1/1 Şişli/İST. Tel. 550 68 39 Ev: 246 63 27
ADATEPE Ziya – Muhasebeci - Atatürk Caddesi Büke apt. 15.-b/45 Maltepe/İST. Tel. 399 06 03
ADATEPE Cabbar – Halide Edip Adıvar Mah. Işıklı Sok. 1/1 İşşli / İST. Tel: 550 68 39 Ev: 352 98 08
ADIYEKE Şerif – Yabancılar Şb. Baş Komiser İSTANBUL Tel. 526 81 04
AFŞAR Selçuk Selahatin – Kamatsu Ltd. Zincirlikuyu/İST. Tel. 275 49 66/67
AĞAR Burhan Battal – Şair Nigar Sok. 16/1 Nişantaşı/İST. Tel. 246 06 93-94
AĞCAOĞLU Türker – Doktor - İSTANBUL Tel. 584 64 63
AHI Nuh – Emekli Öğretmen Tel. 579 48 33
AKA (Tipi) Meliha – Emekli Öğretmen Tel. 261 97 54
AKALIN Nevzat – Tapu Müdürü Kartal/İST. Tel. 353 43 30
AKBAKIR Yaşar – Tekstil Pazarlama K.M.Paşa/İST. Tel: 587 98 25
AKBAŞ Mehmet Ali – İktisatçı - Şekerevler Şeker Cad. No. 8/4 Kartaltepe/İST.
AKBAY Yalçın – İtkisatçı Toptan Gıda Tel. 280 51 51 Ev: 575 87 85
AKBULUT Emin – Emin Giyim ve Oto park - Baruthane Cad. No. 112 Karakolu Yanı Feriköy/İSTANBUL Tel. 231 06 16
AKÇAKOCA Ali – Emekli Öğretmen Hıdır Sk. 43 / 2 Siyavuşpaşa Bahçelievler - İST. Tel: 564 30 75
AKÇAKOCA Zehra – Emekli Öğretmen Hıdır Sk. 43 / 2 Siyavuşpaşa Bahçelievler / İST. Tel: 504 30 75
AKÇAKOCA Dündar – Kozmatik Parfümeri Çeliktepe/İST. Tel. 268 15 38
AKÇAKOCA Melih – Tüccar Kuyubaşı Lale Sok. Dil Apt. 6/2 Göztepe/İST. Tel. 346 48 42
AKÇALI Çağatay – Kimya Mühendisi - Akçalı boya Ortaklar Cad. No. 2 Kat 6 D. 10 Mecidiyeköy/İST. Tel. 272 14 86/87 Fb: 886 56 42
AKÇALI Subutay – Sanayici - Akçalı Boya Ortaklar Cad. No. 2 Kat. 6 D. 10 Mecidiyeköy/İST. Tel. 272 14 86-87 Fb: 886 56 42
AKDENİZ Abdulkadir – Emekli Öğretmen Tel. 575 74 97
AKGÜNLÜ Erdal – Mobilyacı - Tel. Ev. 399 41 81 İST.
AKICI Hüseyin – (Muhasebeci) Akdeniz Cad. No: 28 Malta - Fatih / İST. Tel: 521 81 50 - 524 04 09
AKIN Ali – Emekli Memur - Hürriyet Cad. Mutlu Ap. No. 78 Cennet Mah. İSTANBUL Tel. 579 55 24
AKIN İsmail – Hamam Sokak No. 5 Kavak/Sarıyer/İST. Tel. 242 31 22
AKIN Şakir – Şahinci Sok. No. 13/2 Sarıyer/İST. Tel. 242 10 14
AKIN Fatih – GÜN Nakliyat Şirketi Lunapark yanı Fındıkzade/İST. Tel. 521 06 59
AKIN Hasan – Senur A.Ş. Petrol Ofisi Tesisleri Yanı Ambarlı/İST. Tel. 690 18 20-23
AKIN Mansur – Avukat - Lamartin Cad. 44/8 Taksim Tel: 254 78 89 - 250 71 99 Fax: 235 13 57
AKIN Muhittin – Emekli Memur - Dereboyu Cad. Mehmet Karaca Sok. No. 13 Ortaköy/İST. Tel: 236 03 67
AKIN Zıya – İnşaat Müh. - Akbank T.A.Ş. Genel Mür. İnşaat Müd. İmar işleri Müd. Beyoğlu/İST. Tel. 251 23 86
AKKAYA Ahmet – Nisbetiye Cad. Baydam Sok. No. 20 1 - Levent/İST. Tel. 264 66 43
AKKAYA Sefa – Kr. Albay - İST. Askerlik Daire Başkanı Halıcıoğlu/İST. Tel: 221 15 81
AKKAYA Sami – Yapı Kredi Bankası Müd. Yrd. Mercan/İST.
AKKIR Abdullah – Soğanlı Çavuşpaşa Cad. Adalı Sitesi C Blk. Kat. 3 D. 15 Kocasinan/İST. Tel. 555 83 24
AKKIR Erdoğan – İnşaat Müh. - İ.Ü. Diş Hekimliği Fak. Bakım Onarım Müdürlüğü İSTANBUL

AKKUŞ Ethem – Ankara Kırtasiye ith. İhr. Cemil Birsel Cad. Ferah Han. No. 7 Tahtakale/İST. Tel. 513 21 00-1
AKKUŞ İsmet – Müdür Yardımcısı - Haller Müdürlüğü İSTANBUL Tel: 568 20 45
AKKUŞ Murtaza – P.T.T. Memur - Mahmut Şevket Paşa Cad. Göksel Apt. No. 8/2 Çeliktepe/İST.
AKKUŞ Yücel – Ordu Cad. Selimpaşa Sok. Dilek Apt. 15/1 Kat: 4 Laleli/İST. Tel: 526 47 26 - 512 03 91
AKKUŞ Cemil – Polis Me. Cin Masası G.Tepe/İST.
AKMAN Fikri – Emekli Müdür İSTANBUL
AKMAN İhsan – Tüccar - Yeşil Bahar Sok. No. 15/5 Çifttehavuzlar/İST. Tel. 358 73 01 Ev.
AKMAN Sebahattin – Yeşil Bahar Sok. 15/7 Çiftehavuzlar/İST. Tel. 366 42 06 iş. 355 39 09 Ev.
AKMAN Sezai – Yeşil Bahar Sok. Çiftehavuzlar/İST. Tel. 358 65 54 Ev.
AKSAK Emin – Emekli Assubay - Tel. 334 13 84
AKSOY Mustafa – Toptan Bakkaliye - Rami Gıda Pazarı Sitesi D Blok No. 64 Rami/İST. Tel. 581 64 19
AKSOY Serap – Çağlayan Sok. Kemaliye Apt. 12/7 Çamlık Bakırköy Tel: 572 95 30 Ev: 543 67 25
AKSOY Salih – Kimya Müh. Karahasan Sok. No. 9/3 Balmumcu/İST. Tel.224 01 16 - 241 64 08 Ev - 267 08 25
ALDATMAZ Fikri – Diş Hekimi - Ahmet Vefik Paşa Cad. No. 11/E Fındıkzade/İST. Tel. İş - 586 00 99 Ev - 585 92 25
ALİN Sdettin - İbrahim – Tofaş Yedek Parça Gaziosmanşapa Sok. No: 2/2 Altıyol - İST. Tel: 418 60 87 - 336 62 30
ALKAN Mustafa – Şoför Tel. 367 55 97
ALP Hayrettin – Köprülü Mehmet Paşa Cad. No: 65 Çapa/İST. Tel: 586 13 94 İş: 225 0980 - 81
ALP Mehmet – İktisatçı - Köprülü Mehmet Paşa Cad. No: 65 Çapa/İST. Tel: 586 13 94 İş: 225 0980
ALPAY Nuri – Tüccar - İST. Tel. 576 82 54
ALTINSOY Haver – Kimya Müh. Yunus Sok. Bağlar Mevkii No. 5 Yeniköy/İST. Tel. 262 97 61
ALTINTOP Kadir – Hacı Ali Kebap salonu - Karadut Sok No. 5/2 Altıyol/İST. Tel. 338 20 78
ALTINTOP Erdoğan – Lokanta İşl. Kazasker/İST. Tel: 338 20 78
ANGÜN Şenay – 1. Asliye hakimi Kadıköy/İST.
ANMAK Mustafa – Serbest Meslek - Ceyhan apt. Kat. 1 Sefaköy/İST. Tel. 579 27 24
ARAL Erol – Sanayici - Kürekçiler Cad. Evrenos Han Karaköy/İST. İş Tel. (0262) 653 61 74-75 Fax: 653 61 76 Ev: 358 60 38
ARAL Sani – Evren Zincir Yanı Bayramoğlu/İST. Tel: (0-262) 653 63 92
ARAL Cafer – Şair arsi Sok. No. 247 kayışdağı Cad. Göztepe/İST. Tel. 360 12 42
ARARAT Halil – Atlas Otomotiv Yedek Parça Sanayi - İktisatçı - Çiftehavuzlar Cad. Bayrampaşa/İST. Tel. 567 50 79
ARI Ahmet – S.M. Mali Müşavir Esat Paşa Sok. 9/A-2 Blok D.12 Acıbadem - İST. Tel: 326 83 67
ARIKAN Mehmet – 2. Şube Kısım Amiri Hırsızlık Masası Gayrettepe/İST. Tel. 274 09 33
ARMAĞAN Özkan – Vakıflar Bankası Merkezi Vezne Müd. Taksim/İST. Tel. 252 48 52
ARSLAN Mehmet - Birsen – (Haseki) Ataköy 11. KısımOrkide Apt. Kat: 1 Tel: 560 31 77
ASLAN Sami – Serbest Meslek - Helvacı Ahmet Sok. No. 7/11 Küçükçekmece/İST.
ATABAY Hasan – Oto Yedek Parça - Ömerpaşa Sok. No. 73/14 erenköy/İST. Tel: 647 09 91 Ev: 360 38 47
ATEŞ İbrahim – Sümerbank Fatih Satış Mağazası Müd. Fatih/İST. Tel. 525 47 47
ATEŞ Mefaret – Haznedar Orta Okulu Öğretmen - Haznedar/İST.
ATEŞ Gürhan – Halasgargazi Cad. No. 83 Harbiye/İSTANBUL Tel. 241 43 68 - 241 58 99
ATİK Ahmet – Dr. Kadın Hastalıkları ve Doğum Müt. Hatboyu Cad. 30/1 Bakırköy Tel: 583 18 19
ATILGAN Şaban – Otomarsan A.Ş. İmalat Grup Şefi Mak. Müh. Topkapı/İST. Tel. 567 04 09
ATILGAN Nafiz – Gürsel Sok. No. 4 D.9 Yalova/İST. Tel. 19746
ATINÇ M. Ali – Nisbetiye Cad. Saydam Sok. No. 22/10 1. Levent/İST. Tel. 264 58 20
ATİLLA Özay – Atilla Sürücü Kursu - Ömer Sok. No. 10 Bahçelievler/İST. Tel. 575 94 36 - 556 27 57
ATİLLA Namık Kemal – Atilla Sürücü Kursu - No. 10 Bahçelievler/İST Tel. 556 78 91 - 583 82 20 Ev. 583 82 39
AVCI Mestan – Trafik Şube Müdürlüğü - Trafik Polisi Maslak/İST. Tel. 276 24 14
AVCI Ali – Mühürdarzade Hanı Kat: 3/316 Şirkesci/İST. Tel. (1) 522 85 49 - 511 99 26 Fax: (1) 511 71 84
AVCI Asaf – Mühürdarzade Hanı Kat: 3/316 Şirkesci/İST. Tel. (1) 522 85 49 - 511 99 26 Fax: (1) 511 71 84
AYDIN Bestami – Uçak Müh. Atatürk Hava Limanı Yeşilköy / İST. Tel: 573 86 21
AYDIN zühal (Şimşek) – Hacı Numan ilk Okulu Öğretmeni Ev Tel: 323 44 48
AYDOĞDU Abdullah – Ful - istanbul Pastaneleri İstanbul Cad. No: 46 Bakırköy/İST. Tel. 571 44 29
AYKULTELİ Hüseyin – Koza Kebap Evren Sok. No: 4 Bayrampaşa - İST. Tel: 501 15 44
AYRANCI Erhan – Sanayici - Ayrancı iş Hanı Çarşıkapı/İST. Tel: 516 53 75 Fax: 517 72 98
AYRANCI Kenan – Sanayici - İş Doğu Sanayi Sitesi Yenibosna/İST. Tel: 551 68 07
AYRANCI Mehmet – Sanayici - Kışla Cad. Ortaklar işhanı No. 92 Topçular/İST. Tel. 576 85 55
AYRANCI Sabit – Sanayici - Vatan Mah. Eski Kaldırım Sok. No. 5 Bayrampaşa/İST. Tel. 576 15 05 - 576 63 17
AYVERDİ Mustafa – Ek-Dış Ticaret Genel Müdürü - Set Üstü Kabataş Tel: 251 02 30
BAĞATAR Yusuf – Elektrik Müh. Terakki Cad. No: 36 - 2 Kartaltepe Bakırköy / İST. Tel: 561 15 50 Fax: 583 61 75
BAKAR Hacı (Hede Hacı) –
BAKITKAL Mehmet – (Mimar) Hatboyu İmren Sk. Arda apt. 5 / 2. B. Köy / İST. Tel: 570 22 11
BAKITKAL Ziya – Alba Çağlayan sanayi Sitesi B Blok No: 157 / 159 Maltepe / İST. Tel: 576 44 52 Ev: 503 04 55
BAKITKAL Melih – Teknik Müd. İmes San. Sit. Blok 206 Sok. No. 22-24 Ümraniye/İST. Tel. 364 11 07

BAKITKAL Yılmaz	–	Alba Sanayi Sitesi B Blok No. 111 Bayrampaşa/İST. Tel. 577 33 02
BAKITKAL Zeki	–	Alba Çağlayan sanayi Sitesi B Blok No: 157 / 159 Maltepe / İST. Tel: 576 44 52 Ev: 366 11 27
BALKAŞ Mehmet	–	İplik Tic. Hoca Han Sok. Akhan No. 129 Yeşildirek/İST. Tel. 520 92 43
BALKAŞ Mehmet Tamer	–	Y. İnş. Müh. Sırma Perde Sok. Gurur Sitesi A Blok D: 22 Altunizade/İST. Tel: 310 77 05
BALKAŞ Burhanettin	–	Mehmetakif Cad. 4 Sok. Mert Apt. 35 / 9 Şirinevler/İST.
BALKAŞ Orhan	–	Plastik Ticaret - İstanbul Şehitleri Cad. Hareket Ordusu Sok. Bahçelievler/İST. Tel. 557 21 60
BARAN Erol	–	Nakliyat ve Yangın Sondürme Cihazları T.İ.M. L. İş Merkezi No: 45 İST. Tel: 565 18 28 - 544 54 76
BARUT Yılmaz	–	Gebze Ceza Evi Müd. GEBZE Ev Tel: 325 20 73
BASMACI Suna Dr.	–	Kadın Doğum Hast. Uzmanı - Yaşam Hastanesi Bahçelievler/İST.
BAŞ Ramazam	–	Vestel Şirketler Grubu Mali Ve İdari İş. Koor. Eski B. Dere Cad. 4 Levent Tel. 282 36 00 Ev: 573 03 0
BAŞ Ahmet	–	Çiftçi - Yıldız Posta Cad. Evren sitesi A Blok D. 7 Gayrettepe/İST. Tel. 267 35 29
BAŞ Bülent	–	Vefabey Sok. No. 20/9 Gayrettepe Apt. Gayrettepe/İST. Tel. 275 88 55
BAŞ Mehmet	–	Dr. İnternatiol - Hospital Hast. Baş Hekim Yr. Yeşilköy/İST.
BAŞ Seit	–	Özbaş Elyaf - Ahmet Kutsi Cad. 3/13 Merter /İST. Tel: 553 87 42 - 553 87 66
BAŞOĞUZ Gürbüz	–	Tornacı Kartal/Maltepe/İST. Tel. 399 41 81
BAŞOL Yalçın	–	Tel. 522 60 07
BAŞPINAR Ali	–	BAŞPINAR GIDA Koca Yol Cad. İbrahim Ağa Sk.Topgün Apt. 2/1 Bostancı Tel: 410 97 18 Ev:386 46
BAŞTUNALI Güngör	–	Emin Ali Paşa Cad. Yeni Fidan Sok. Yuvam Apt. No: 12/6 suadiye Tel. 361 36 85
BATOK Şadan	–	Sahrayı Cedid Muhtarı Erenköy/İST. Tel. 350 23 17 Fax: 357 38 14
BATUR Öcal	–	Serbest Meslek Eski Bağdat Cad. No. 34 Küçük yalı/İST.
BAYKAL Ethem - Şerife	–	Avukat - Ankara Cad. 7/3 Cağaloğlu/İST. Tel. 522 84 34 - 526 97 13
BAYKAL Cavit	–	Cavit Kundura Vali Konağı Cad. No. 52 Polat Pasajı Nişantaşı/İST.
BAYSAL Cemal	–	(Lokantacı) Veliefendi - Merter / İST. Tel: 561 14 15
BAYSAL Ünsal	–	(Lokantacı) Veliefendi - Merter / İST. Tel: 561 14 15
BAYÜLKEN Yaşar	–	Konuş Triko örme Sanayi A.Ş. - Gaziosman Paşa Cad. Veli Sok. No: 8 Güngören / İST. Tel: 556 07 4 502 57 67 Fax : 502 57 68
BELGE Yılmaz	–	Büyük Çiftlik - Dutluk içi Sok. Erdinç Apt. 3/8 Topağacı/İST. Tel. İş. 511 30 78 Ev. 241 55 31
BENGİL Cengiz	–	Beyoğlu ticaret Lisesi Müd. Muavini Beyoğlu / İST.
BERKAN Yaşar	–	Tel. 245 76 40
BİÇER Hüseyin	–	Terzi Kağıthane Cad. Limon Sok. No. 33/3 Çağlayan/İST. Tel. 232 59 94
BİLEN Saadettin	–	Ekinciler Dış Tic. A.Ş. Muhasebe Müdürü - iktisatçı - Setüstü Kabataş/İST. Tel. 251 02 41
BİLEN Selahattin	–	Paşa limanı Cad. No. 126 Kuzguncuk/İST. Tel. 333 77 61
BİLEN Mustafa	–	D.D. İşkembe Sarayı İncirli Cad. No: 99/A Uğur Dersanesi Altı İncirli-Bakırköy Tel: 542 80 83
BİLİCİ Süleyman	–	Zeytinoğlu Cad. Cebeci Sok. Mahmutbey Apt. A / B D. 1 Akatlar / İST.
BOLAT Fuat	–	Em. Md. Küçükçekmece - İST. Tel: 580 48 28
BOR Tuncay	–	Taşan Cad. Birlik Sitesi F 1 Blok D. 14 Y. Mahalle Bakırköy/İST. Tel: 561 10 09
BOR Edip	–	Yeniyol yeni Mahalle Emre Apt. Kat. 3 D. 6 Küçükçekmece / İST. Tel: 541 37 09
BORLAK Ali	–	Çınar Mah. Karadut Sok. Nilay Apt. No: 2 D. 4 Küçükyalı
BORU Sırrı	–	Hamdi Erca Apt. 1/2 Üsküdar / İST. Tel: 343 15 82
BOYLAN İzzettin	–	Evren Apt. Kargı Sok. B. BL D. 7 C.Paşa/İST. Tel. 588 44 49
BOYLAN Kazım	–	Fab. Müd. Gebze/İST.
BOZDOĞAN Mustafa	–	Züccaciye - Bostancı Sabit Pazarı No: 81 Tel: 373 35 62 - Ev: 361 05 92
BULUT Hakkı	–	Ses Sanatçısı - İ.M.Ç. Çarşısı Aziz Plak Unkapanı/İST. Tel. 58 571 03
BULUT Sabri	–	Prof. Nihat Tarlan Cad. Emek Apt. No: 42/17 Bostancı / ST. Tel: 361 08 55
BUYURGAN Tuncay-Turhan	–	Adana Yeni Sebat İst. Nakliyeciler Sit. 4 B No: 409 Topkapı Tel: 582 25 78 - 582 52 24 Fax: 582 03 3
BÜYÜKYİĞİT Veysel	–	Küçük Bağlar Sok. Kartaltepe / BAKIRKÖY Tel: 583 82 35
BÜYÜKYİĞİT Tamer	–	Sarmaşık Sok. No. 30/6 Nakliyeci Bahçelievler/İST
CAF Arif	–	Berter A.Ş. ithalat ve ihracaat - Büyükdere Cad. Oya Sok. No. 2/A Gayrettepe/İST. Tel. 274 23 94
CAF Ömer	–	Berter A.Ş. İthalat ve İhraccat - Büyükdre Cad. Oya Sok. No. 2/A Gayrettepe/İST. Tel. 274 23 94 - 22 02 95 - 262 39 64
CAF Gönül	–	Gönül Ecz. Köybaşı Cad. No: 99 Yeniköy / İST. Tel: 262 00 39
CAN Turan	–	iplik Ticaret Sultan Mektep Sok. Arkadaş Han No. 13/210 Yeşildirek/İST. Tel. 522 85 54
CAN Enis	–	İplik Ticaret Sultan Mektep Sok. Arkadaş Han No. 13/210 Yeşildirek/İST. Tel. 522 85 54
CAN Muzaffer	–	Karakol Çıkmazı Çamlı Apt. No. 8/4 Kızıltoprak/İST. Tel. 336 99 03
CAN Reşit	–	Tacir - Cemil Birsel Cad. Aralık Sok. Mecitbey İşhanı No. 34 Tahtakele/İST. Tel. 513 50 90
CAN Sebel (Balkaş)	–	Kimya Müh. Abbott Laboratuarları İthalat ihracat ve Tic. A.Ş. Altunizade Dr. F. Kerim Gökay Cad. No: 31/2 Üsküdar Tel: 325 53 10 Fax: 325 47 70
CANDEVİR Günal	–	Oto Tamircisi - Tel. 266 67 60
CAYMAZ Levent	–	Müteahhit
CAYMAZ (Kut) Ayça - Elif	–	Dr. Mithat Suphi Sok. Hidayet Ap. Cblok No. 20 Erenköy/İST. Tel. 356 18 83
CAYMAZ Halit	–	

CEREN İbrahim – Ayakkabı İmalatı - Fırın Sok. Durmuş iş Hanı No. 44 Gedikpaşa/İST. Tel. 516 00 04
CENGİZ Ekrem – Nakliyeci - Küçük langa Sok. Hakan Palas Ap. 34 D. 5/10 Aksaray/İST. Tel. Ev. 586 57 83
CESUR Ali – Beşiktaş Kız Lisesi edebiyat Öğretmeni - Beşiktaş/İST.
CEYLAN Baki – Em. Baş Kom. Tel: 308 37 92
CİN Abdullah – İst. Defterdağrlığı İhbar Denetim Kor. Gelir Müd. Tel: 577 77 75
CİN İbrahim – Kafe Arkadaş - Mevlanakapı Cad. Kalemi Tekke Sok. No. 1 Şehremini/İST. Tel. 587 48 96
COŞAN Semra – Bankacı Akbank Mecidiyeköy/İST.
COŞAR Aydın – Hukuk Müşaviri - Gümüşsuyu İnönü Cad. No. 77 Ankara Palas Kat 3 D.11 Taksim/İST. Tel. 252 96 37
COŞAR Necati – Matbaacı Osmanbey Sok. 11/8 Konfeksiyon Osmanbey/İST. Tel. Ev. 258 43 63
COŞKUN Fevzi – İSTANBUL Tel: 227 39 17
COŞKUN Işık – Can. Ticaret AEG Bayii Mezbalık Sok. Derican İş Merkezi No: 6/19-20 Kağıthane /İST. Tel: 220 15 46 - 221 29 37
ÇAĞABEY Tacettin – Kazım Karabekir Cad. Yeşilbağ Sok. Akça Apt. D: 2 Şirinevler / İST.
ÇAĞATAY Tuncay – Bostan Hali No: 50 Topkapı Tel: 582 64 11
ÇALIŞKAN Eren – (Elektrik Teknisyeni) Davutpaşa / İSTANBUL
ÇAPKAN Celal – Makine Mühendisi Hayriye Tüccariye Cad. No. 75/77 Laleli/İST. Tel. 516 53 84
ÇAPKAN Turan – Su Sondajcısı - Ömür Sok. No. 21/7 Günaydın Apt. Bakırköy/İST. Tel. 542 04 26
ÇAT Bedriye – Öğremen Beylerbeyi Lisesi İSTABUL Tel. 373 05 83
ÇAY Zekeriya – T. Emlak Bankası Alım Satım Genel Müd. Mv. Ataköy Tel: 559 60 27 Ev: 559 42 98
ÇAYLI Alp –
ÇETİN Zeki – Maçka anadolu teknik Lisesi Mat. Öğr. Maçka / İST.
ÇETİN Saim – Tekel Genel Müd. Alkollü İçkiler Uzmanı Müh. İstanbul. Tel. 524 19 23
ÇETİNKAYA Naime – Hava Alanı Postahanesi İSTANBUL
ÇETİNSOY Kazım – Feneryolu Egemen Sok. Erguvan Apt. No: 18 D.4 Kadıköy/İST. Tel: 348 26 31 Ev: 361 37 06 Fax: 349 44 16 - 348 45 47
ÇEVİK Kahraman – Saray Unlu Mamülleri İskele Cad. No: 37 Bakırköy/İST. Tel. 543 56 06
ÇEVİK Osman - Yaşar – Saray Unlu Mamülleri İskele Cad. No: 37 Bakırköy/İST. Tel. 543 56 06
ÇIĞIN Sait – Bağkur İl Genel Müd. Yrd. Şişli / İST.
ÇINGI Suha – İnci Plastik Mercan/İST. Tel. 576 04 92/93 İşletme Md.
ÇİFTÇİ Mesut – KOZA OCAKBAŞI Beyaz gül Sok. Şenesenevler/İST. - Tel. 361 46 25
ÇİFTÇİ Recai – Ziyapaşa Cad. Ebru Apt. Bahçelievler/İST.
ÇİFTÇİ Mustafa – Kuyumcu - General Şükrü Kanatlı Cad. Fuat Paşa Apt. D. 5 Bakırköy/İST. Tel. 5820357
ÇİFTÇİ Yusuf – Avukat - İstasyon Cad. Reyhan Sok. No. 30/2 Bakırköy/İST. Tel. 570 34 98
ÇİNGİTAŞ Enver – Terzi - Güney iş Hanı No. 84/86 Taksim/İST. Tel. 251 84 77
ÇİNGİTAŞ Mustafa – Dansör (Tolgahan) Tolgahan Sanat Merkezi - Salih Tozan Sok. Polat Apt. No. 18/2-4 Gayrettepe/ İST. Tel. 274 69 80 - 272 30 81 - 266 89 82
ÇİNGİTAŞ Ali – Yağlıboyacı Ümraniye/İST.
ÇİNGİTAŞ Sacit – Briket imalatı Göztepe/İST. Tel. 372 78 83
ÇİNGİTAŞ Necmi – İktisatçı - Dereboyu Sok. No. 26/C Ortaklar Apt. Mecidiyeköy/İST. Tel. 273 02 51
ÇİNGİTAŞ Nuri – Namık Kemal Mah. Çilek Sok. No. 2 Ümraniye/İST.
ÇOKER Hidayet – Esenyurt Yolu Belediye Su kulesi Karşısı Avcılar / İST. Tel: 590 50 04 Ev: 544 04 52
ÇORAT Şevki – Tokatlıyan İş Hanı Kat 3 No: 26 Beyoğlu/ İST. Tel: 245 23 77
ÇUBUKÇU (Yurdal) Emel – (Öğretmen))) Bağcılar / İST. Tel: 562 75 15
DABAOĞLU Hayri – Oyak Sitesi 40 D. 8 4. Levent/İST. Tel. 241 22 82
DABAOĞLU Tevfik – Tekstilci - Zeytinoğlu Cad. No: 78 D. 13 Akatlar / İST. Ev. Tel: 283 11 23 Cep: 0532 311 55 89
DAÇE Recep – Mukatacı Sok. Kristal Apt. 26/14 Dikilitaş/İST. Tel. Ev. 259 56 85 - İş. 268 53 78
DAÇE Hasan – Mimsa İSTANBUL
DAĞ Erol – Beyoğlu Vergi Dairesi - Tahakkuk Servisi Şefi İST. Tel. 244 03 83
DAL Murat – Prof. Dr. İst. Ünv. Çapa Tıp Fak. Alerji Kürsüsü Öğretim Üyesi Çapa/İST. Tel. 588 41 62
DAL Veli – İnşaat Müh. Nisbetiye Cad. Etiler/İST. Tel. 257 60 60/61
DAL Pemra – Uğur Eczanesi - Hüsrev Gerede Cad. No. 39/1 Teşvikiye/İST. Tel. 236 18 64
DAL Yüksel – Yeşilbahar Sok. Kasapoğlu Apt. No. 5/4 Çiftehavuzlar/İST. Tel. 368 89 45
DEĞNEKÇİ Hacı – Silivrikapı Yağhane Sok. No. 13 D. 8 Kocamustafapaşa/İST.
DEĞNEKÇİ Kemal – Karabaş Mah. Necef Sok. Güney Apt. No. 16/6 Şehremini/İST.
DEMİR İsmet – Emekli Astsubay
DEMİR Mustafa – Nakliyat. Aslarduruş İşhanı Kat. 4 Karaköy/İST. Tel. 255 32 33
DEMİR Aydın – P.T.T. Teknisyeni Bülküm Sk. Halıcıoğlu / İST.
DEMİR İsmail – 4. Vakıf Han Kat 3 No. 23 Bahçekapı/İST. Tel. 513 23 64
DEMİR Vahap – Kazım Karabekir Cad. Altı Sok. No. 4/2 Esenler/İST.
DEMİRKURT İsmet – Milli Reasturans A.Ş. Teşvikiye / İST. Tel: 231 47 30
DERİN Halit ve Oğlu – Tekstil Pazrla.-Hakan bebe Celal Ferdi Gökçay Sok. Nebioğlu işhanı Cağaloğlu/İST. Tel. 522 43 76

DERİNEL İrfan – Emekli - Cumhuriyet Cad. Kaktüs Sok. No. 9 Tepeüstü/İST. Tel. 598 22 65
DERİNEL Kemal – İplik Tic. Kadırga Sok. No. 20/17 Caddebostan/İST Tel. 357 40 29
DİCLE Nadir – Mali Müşavir Ordu Cad. Selimpaşa Sok. Dilek Apt. 15/1 K. 4 Laleli / İST. Tel: 512 03 91 - 526 47 26
DİKER Turan – Terzi Zambak Sok. No. 17/2 Taksim/İST.
DİPKAYA Kadir – Feridiye Cad. Çaylak Sok. No. 17 Taksim/İST. Tel. 254 09 30
DİREK Kemal – Y.M. Müşavir Tel: 523 09 82
DOĞAN İsmail – Otomarsan A.Ş. Gurup Şefi Malzeme Bölümü Tokpkapı/İST. Tel. 567 04 09
DOĞAN Mustafa – Vatan Mah. Güneş Cad. Sema Sk. No: 30 - 2 B. Paşa / İST. Tel: 576 10 90 - 501 01 31
DOĞAN Nadir – İş. Tel. 248 32 28 Ev. 243 15 17 İSTANBUL
DOĞAN Ömer – Tekel Genel Müd. Yatırım Uygulama Dairesi Başkanı İSTANBUL Tel. 383 69 70
DOĞDU Hüseyin – Market - Işıklı Sok. No. 1/7 Şişli/İST. Tel. 231 84 37
DOLAPÇI İsmet – Sarıgül Cad. Mütemet Sok. Fatih / İST.
DOLAPÇI Kemal – Banu Tuafiye Marmara Cad. Hızır Bey Çarşısı No. 17 Avcılar/İST. Tel. 593 12 41
DONUK Abdulkadir – Prof. Dr. İ.Ü. Fen-Edebiyat Fakültesi Tarih Kürsüsü Öğretim Görevlisi Laleli/İST. Tel. 588 32 29
DÖNMEZ Cafer – Kuleli Askeri Lisesi Lavazım Müd. Yüzbaşı Çengelköy/İST. Tel. 332 34 32
DÖNMEZ Gürbüz – İthalat - İhracat San. Ltd. Şti. Güven Mah. Taşlık Sk. Burcu Apt. 4 - 1 Bakırköy / İST. Tel: 641 00 67
DÖNMEZ Yaşar – Ceyhan Tekstil - Kumaşcılık Telsiz Mah. G. 2 Sok. No: 74 Zeytinburnu/İST. Tel: 558 60 62
DURAK Raif – Prof. Dr. Yıldız Ün. Makine Fak. Ana Bilim Dalı Başkanı öğretim Üyesi Beşiktaş/İST. Tel. 259 70 70
DURAN Necati – Petrol Ofisi Müdür Çubuklu/İST. Tel. 331 16 24
DURNACI Mehmet – Emekli Subay Devletk Konukevi Müdür Yeniköy/İST. Tel. 262 11 11
DURSUNKAYA Mehmet – Kambiyo Müd. Yrd. Pamukbank Levent / İST. Tel: 278 72 45 Ev: 263 62 95
DURU İsmail – Kayışdağı Cad. Hasik bey Apt. 202/13 Göztepe/İST. Tel. 353 38 58
DUVAN Ahmet – Vergi Hakimi 8. Nolu Vergi Mah. Bşk. Kumkapı/İST.
EKEN Ali – Ekenler A.Ş. Kimya Müh. Dere Sok. 3/3 Şişli/İST. Tel. 246 10 61
EKEN Erkut – Ekenler A.Ş. Kimya Müh. Dere Sok. 3/3 Şişli İST. Tel. 246 10 61 - 241 03 78 - 247 64 43
EKEN Kadir – Tornacı - İpek Apt. 15/3 Şişli/İST. Tel. 252 82 97
EKER S. Suat – End. Müh. Finansal Sistm. Md. İnfosis Bil. Sis. A.Ş. Şişli - İST. Tel: 231 81 83
EKER Yılmaz – Kimya Müh. - Fermeneciler Cad. No. 79 Karaköy/İST. Tel: 245 46 44 - 245 41 00 Fax: 249 28 87
EKER Zarife – Boztepe Sok Ümit Apt. 1/22 Feneryolu Göztepe Tel: 418 15 14
EKER Ahmet – Ekinciler Holding A.Ş. Yön. Kur. Üye.-Ekinci İş Merkezi Levent Tel. 270 67 00 (30 Hat) Fax:
EKİNCİ Haluk – Ekinciler Holding A.Ş. Yön. Kur. Üye.-Ekinci İş Merkezi Levent Tel. 270 67 00 (30 Hat) 281 83 15
EKİNCİ Namık – Ekinciler Holding A.Ş. Yön. Kur. Üye.-Ekinci İş Merkezi Levent Tel. 270 67 00 (30 Hat) 281 83 16
EKİNCİ Tarık – Ekinciler Holding A.Ş. Yön. Kur. Üye.-Ekinci İş Merkezi Levent Tel. 270 67 00 (30 Hat)
EKİNCİ Mustafa – Barbaros Bulvarı Çiğdem Apt. No:22 D.3 Balmumcu/İST. Tel. İş. 288 03 34-35 Ev. 275 74 86
ELMA Aydın – Bağcılar Cad. Ege Sok. Saray Apt. No: 16/10 Bahçelievler/İST. Tel Ev: 553 68 16 İş: 658 16 26 - 36
ERBİLEK Burhan – Polis Memuru - Tel. 590 14 82
ERDEM Orhan – Ortadoğu Lisesi Müdür Baş Yrd. Rifatbey Sok. 5/A Kızıltoprak/İST. Tel. 345 64 72
ERDEM Ülker – Emekli Öğretmen - Rifatbey Sok. No. 5/A Kızıltoprak/İST. Tel. 345 64 72
ERDEM Cengiz – İmes Sanayi Sitesi A Blok 108 Sok. No. 21 Dudullu/İST. Tel. 364 32 02
ERDEM Efser – Eflatun Sok. Manolya Akpt. No: 16-6 Kalamış Tel: 345 42 65 - 346 74 52
ERDEM Süreyya – ALB. Beşiktaş As. Şubesi BŞK. İstanbul Tel.221 15 03
ERDİL (Oral) Hülya – Emiralipaşa Cad. Veda Apt. 21 / 34 suadiye / İST. Tel: 372 02 40
ERDİNÇ Bahattin – Sanayiaci - Merkez Efendi Mah. Haydarbey sanayi Sitesi Topkapı/İST. Tel. 576 08 57
ERDOĞAN Ali Faik – Kazım Karabekir Cad. 17/1 Erenköy/İST. Tel. 386 04 17 İş - 368 26 68 Ev.
ERDOĞAN Cezmi – (Isızu Yetkilisi) Ankara Asvaltı Bostancı / İST. Tel: 361 86 00
ERGÜN Özcan – Ayakkabıcı - Osmaniye Mah. Cami Sok. No. 56 Osmaniye/İST.
ERKAL Ali Cemal – Toptan Züccaciye - Sabuncu Han Cad. Fındıkçılar Sok. No. 7/A Eminönü/İST. Tel. 266 29 06 Ev. - 522 76 37 iş
ERKAL Kemal – Saray Halıları Fab. Satış Merkezi. Kitabı Mehmet Süleyman Sok. No: 35 Bostancı Tel: 410 84 15-16
ERKAL Haldun – Saray Halıları Fab. Satış Merkezi. Kitabı Mehmet Süleyman Sok. No: 35 Bostancı Tel: 410 84 15-16
ERKAL Celal –
ERKAL Gürcan –
ERKAL İlker –
ERKAL Hulisi – Özen Mobilya Dekorasyon İthalat. Bağdat Cad. No: 206 Çiftehavuzlar Tel: 355 25 97 - 385 73 47
ERKENA Ahmet – Polis me. Gayrettepe/İST. Tel. 274 09 33
ERKOL Sermin (ÇİFTÇİ) – Pınar Sok. 9/14 Kozyatağı / İST. Tel: 333 33 74 Ev: 361 63 77
EROL Murat – Elektrik Teknisyeni - Bağdat Cad. No: 456/2 Suadiye /İST. Tel: 386 67 15
EROL Yusuf – Polis Memuru Eminönü / İST. Tel: 526 82 80
EROL Haydar – Av. Millet Caddesi Sorguçcu Sok. No: 15 D: 8 Aksaray/İST. Tel: 529 42 10 - 589 86 20
ERONÇ Hayriye - Sıtkı – Dr. Hürriyet Mücahitleri Sk. No: 10 Etiler / İST. Tel: 263 40 96
ERONÇ Sibel – (Turizimci) Harbiye Eronç Tirizm İSTANBUL Tel: 247 60 52

ERSULAR Aziz – Tornacı - Londra asfaltı Eski çırpıcı yolu No. 18 Topkapı/İST. Tel. 575 30 50
ERSULAR Fikret – Yayla Cad. Yayla Erkek Kuaförü No. 16 Şehremini/İST. tel. 589 36 22
ESKİTÜRK Zeynel – Tekel Anadolu Yakası Baş. Müdürü Yakacık / İSTANBUL Tel. 377 06 02
ETGİ Sadık – Kibar Dış Tic. Tersane Cad. Kibarhan Karaköy/İST. Tel. 256 49 70
ETER Nuri – Çamlık Cad. Sarmaşık Sok. Same Apt. 16/11 Bahçelievler / İST. Tel: 50 7 06 36
FAHİR Mesut – Hakim - İSTANBUL Tel. 528 30 51
FARSAK Necati – Selen Kozmotik Tel. 343 16 44 Ev. 333 70 09 Ardahan Çarşısı No: 28 Üsküdar/İST.
GARİPOĞLU Hayyam – Çınar Sok. No: 36 Kat: 3 6. Cad. Keresteciler-Merter Tel: 642 13 16
GEGİL Yaşar – Bilekler Metal Sanayi T.K.A.Ş. Fatih Cad. Adnan Bey Sk. No: 11 Eczacıbaşı - K. Maltepe / İST. Tel: 352 18 76
GELDİ Ünal – Eski Londra Asfaltı Türk Apt. No. 63/12 Bahçelievler/İST. Tel. 555 29 00
GERÇEK Sefa – Sefa Oto Yıkama Galerisi - Cennet Mahallesi/İST. Tel. 580 02 25
GÖÇMEN Remzi – T.C.K. 17 Bölge Müd. İST. Tel. 274 68 00-20
GÖKDEMİR Abdullah ve Oğ. – Oto Yd. parca. Aksaray/İST. Tel: 533 68 35
GÖKSU Osman – İSTANBUL Tel. 569 14 21
GÖRDAL Bahri – Meşrutiyet Cad. Yemenici Abdullatif Sok. No: 13 Şişhane / İST. Tel: 245 01 90 - 243 21 74
GÖRDAL Rahim – Meşrutiyet Cad. Yemenici Abdullatif Sok. No: 13 Şişhane / İST. Tel: 245 01 90 - 243 21 74
GÖRBİL Asım Mahmut – Başvekil Cad. Hadi Hun Sok. No. 6/2 Çapa/İST. Tel. 585 27 09
GÜDÜCÜ Ahmet – Esnaf Süreyyapaşa Cad. Şebnem Sk. Pendik / İST. Tel: 375 42 24
GÜL Ahmet – Dr.
GÜLDALI Sami – Butik Serdar Yeraltı Çarşısı No. 22/5 aksaray/İST. Tel. 589 09 86 - iş 525 03 70 Ev
GÜLEÇ Hatice – Gümrük Müd. memur - Halkalı/İST. Tel. 591 69 04
GÜLEÇ Hacı – Üsküdar C. Savcısı Sahrayı Cedit Atatürk Bulvarı Dilkum 3St. Kat. 2 D.3 Kadıköy/İST.Tel. 386 44 47
GÜLEÇ Selçuk – Çınar Sok. No: 36 Kat: 3 6. Cad. Keresteciler-Merter Tel: 641 85 43 - 506 26 73
GÜLEÇYÜZ Semih – İSTANBUL
GÜLER Razaman – Maçka Teknik Lisesi ingilizce Öğretmeni maçka/İST. Tel. 259 95 80
GÜMET Eyüp – Kaporta ve Boya - Nine Hatun Mah. 56 Sok. No. 13/13 Esenler/İST. Tel. 562 91 23
GÜMÜŞ Selahattin – Konfeksiyoncu - İskele Cad. Çiçekçi Pasajı. 22 Üsküdar/İST. Tel. 343 41 52
GÜNDOĞDU İnsel – M. Piyango İdaresi Kadıköy/İST. Tel. 335 43 36
GÜN Mehmet Ali – Vergi Dairesi Müd. - Kocasinan /İST.
GÜN Alpay – Üniversite Mah. Londra Asfaltı No: 22 Avcılar / İST. Tel: 509 12 56
GÜNDÜZ Yalçın – Memur Çiftçiler Wolkswogen Servisi Zincirlikuyu/İST. Tel. 266 51 95
GÜNER Orhan – Yük. Mimar Danışman Taksim/İST. Tel. 249 99 06
GÜNER Baykal – Toptan Gıda-Rasimpaşa Sok. Polatlar Apt. 25/3 Acıbadem Tel. 339 19 04-340 18 66 Ev: 339 33 97
GÜNGÖR Hasan Turhan – Omca Sokak Tuncer Apt. 8/35 Sayrayıcedit/İST. Tel. 357 11 33
GÜRBAZ Musa Tayfun – Yakcık Cad. Eren Sitesi F Blok No: 20 Pendik Tel:
GÜRBÜZ Lütfi – Baş. Kom. Avcılar Ekipler Am.
GÜVEN Birol – Atış alanı Vergi Da. Md. Tel: 567 20 00
HAKTANIR Remzi – Emekli Müd. Halil Can Sok. ihsaniye/Üsküdar/İST. Tel. 343 03 13
HALAMAN Cemal – İst. Tel. 526 26 07
HAMİPEK Nimet - Mehmet – Ulubatlı Hasan Cad. Sarmaşık Sok. Kalecik Apt. 30/8 Yayla / İST. Tel: 539 91 59
HAMİPEK Ahmet – Bilgisayar Poğ. Çamlık Cad. Bankalar Sok. Barls Apt. 59/9 Yayla / İST. Tel: 505 02 25
HANTA Hilmi – Avukat - Aksaray Caddesi No. 4 Ömür iş Hanı 5/504 Laleli/İST. Tel. 526 52 56
HASEKİ Erdoğan – Gamak Mak. San. A.Ş. Md. Ümraniye / İST. Tel: 364 18 00 Ev: 350 34 41
HASKİLİT Kadir – Mefruşatçı - Akatlar Sok. D. 11 Erciyes Apt. Zuhuratbaba Bakırköy/İST. Tel. 527 01 29
HATİPOĞLU Kemal – Dr. Ümraniye Dispanseri Alemdar Cad. No. 66 Ümraniye/İST. Tel. 335 42 43
HATİPOĞLU Gönül – Dr. Ümraniye Dispanseri Alemdar Cad. No. 66 Ümraniye/İST. Tel. 335 42 43
HEKİMOĞLU Mahmut – Aktör Tel: 385 15 00
HEKİMOĞLU Atay – Akşemsettin Cad. 3 Ara Sok. No. 1 Altunuzade/İST. Tel. 318 38 58
HINCAL Şahin – Pleksiglas İmalatı - İnönü Cad. No. 218 Sefaköy/İST. Tel. 698 89 35 - 580 26 39
HIZAL Oğuz – Serbest Tic. Hasanpaşa/Kadıköy/İST. Tel. 325 41 20
ISIYEL Murat – Tornacı - Abidei Hürriyet Cad. Şişli/İST. Tel. 246 36 67
IŞIK Fahri – Şükran Çiftliği Sok. No. 6/7 Bakırköy/İST. Tel. 570 09 10
IŞKIN (Özker) Saliha – Dr. Mithat Şükrü Sok. Suphi Taşacı Apt. D.8 Erenköy/İST. Tel. 350 88 95
İNANCI Ahmet – İmalat Sanayi - İzzet Beltan Sok. Ural Apt. 2/4 Göztepe/İST. Tel. 335 29 33 Ev: 356 85 24
İNCE Cabbar – 4 Gazeteciler Sitesi C-1 Blok Daire 7 2. Levent/İST. Tel. 264 76 64
İSLAMAĞAÇ Nazmi – Gen. Müd. İnternas A.Ş. İST.TEL. 251 87 25
İŞBİTİREN Mustafa – Lokanta İşl. Kartal/İST.
İŞBİTİREN İbrahim – Gömlekçi - Atatürk Caddesi Kızılay Karşısı Küçükyalı/İST. Tel. 358 65 58
İVGEN Aziz – Matraş Deri Mamülleri A.Ş. Bağ Cad. Rıhtım Sok. No. 6 Bayrampaşa/İST. Tel. 567 06 23
İZMİRLİ Yaşar – Lunapark Gazino Müd. Üsküdar/İST. Tel. 334 79 25

KABAN Mehmet – Fatih Vergi Dairesi Müd. Yrd. Fatih/İST.
KABASAKAL Doğan – Konfeksiyoncu Yayla Sok. No. 29 Çağlayan/İST. Tel. 234 34 92
KAPLAKASLAN (Ergin) Gül – Mispah muhayyeş Sk. Emek Apt. No: 2 / 16 Kadıköy / İST. Tel: 345 78 16
KAPLAN Mehmet – SSK Bakırköy Sigorta Müd. Bakırköy/İST. Tel. 571 19 60 - 543 19 43
KARA Ahmet – Terzi - Zulali Çeşme Sok. No: 40 Fatih/İST. Tel. 532 63 83
KARA Gürbüz – S.S.K.Bakırköy Doğum Evi İSTANBUL Tel: 543 66 17
KARA Mehmet – Emir Buharı Sok. No: 1 Fatih / İST. Tel: 532 97 39
KARABULUT Münir - Hatice – Fevziçakmak Mah. 790 Sok. No: 30 D. 5/7 Küçükköy Tel: 535 16 63
KARACAN Ali İhsan – Doç. Dr. S.P.K.
KARAÇOR Sebahattin – Cerrahpaşa Hastahanesi elektrik Teknisyeni İSTANBUL Tel. 584 88 00/1776
KARAÇOR Selahattin – Konfeksiyoncu - İSTANBUL Tel. 544 43 96
KARAGÖZOĞLU Ömer – Tornacı - Emintaş Dinçol Sanayi Sitesi Davutpaşa Cad. No: 1-2 / Topkapı / İST. Tel: 577 20 33 - 565 24 77 Ev: 583 37 39
KARAGÜLLE Abidin – Bostan Hali No. 62 - 63 Topkapı / İST. Tel: 582 64 11
KARAHAN Fikret – Muhasebeci - Tel. 248 23 24
KARAMAYA İhsan – Telefon Baş Müdürlüğü Bahçelievler/İST. Tel. 575 47 47 - 584 35 61
KARASAÇ Hasan – Karasaç Konfeksiyon Akmaz Çeşme Sok. No. 26 Beşiktaş/İST. Tel. 260 79 78
KARTAL İrfan – Diş Dok. Poyracık Sok. Safir Apt. Kat. 1 Nişantaşı/İST. Tel. 248 64 95
KARTAY Kadir – Kuyulubağ Sk. 133 / 1 Kurtuluş / İST. Tel: 240 77 74
KATITAŞ Mehmet – Nur Otomotiv Oğuzhan Cad. 12/A Fındıkzade/İST. Tel: 531 36 30 - 524 12 31
KATITAŞ Savaş – Y. Mimar Çağlayan Kağıthane Cad. 44 / 1 Şişli / İST. Tel: 232 13 86 - 269 79 21
KATITAŞ Şahin – Marmara Cad. Hızırbey Çarşısı No. 40 Avcılar/İST. Tel. 593 90 73
KAVLAK Hulusi – Emekli - İSTANBUL
KAVUKÇU Gülsen – Marmara Üniversitesi Ecz. Fak. Muhasebeci - Nişantaşı/İST. Tel. 231 33 42
KAVUNCU Cüneyt – Kurmay Kd. Yzb. Yeşilköy / İST. Tel: 574 85 10
KAYA Ahmet – Kaya Tic. A.Ş. Ayrancı iş Hanı Karşısı Çarşıkapı/İST. Tel. 516 67 23
KAYA İsmail – Doğu Sanayi Sitesi Çıraklık Meslek Okulu Müdürü. Yenibosna/İST.
KAYA Hayrettin – Roche İlaçc Firması Büyükdere Cad. No: 181 Levent/İST. Tel. 170 00 00
KAYHAN Mahmut – Tüccar - 1 Kısım B Blok No. 45/1 Ataköy/İST. Tel. 559 62 42 Ev - 516 05 87 İş
KAYNAK Cemil – İşveren Sendikası - Muhasebeci Maçka/İST.
KAYNAK sabahattin – Dr. Çocuk Doktoru - Esenler /İST.
KAYTAN Ali – Gayrettepe Vergi Dairesi Sicil Servisi Tel. 275 35 22 - 266 40 06 Ev: 270 37 02
KAYTANCI Erkan – Özgü Boyahanesi - İSTANBUL Tel. 568 16 94 - 568 13 48
KILIÇ Göksel – Yük. Mimar - İETT. Blokları O BLK. D.1 Tozkoparan/İST. Tel. 507 08 95
KILIÇ Gülser – Simitaş Evleri 8.Bl. Kat. 4 Merter/İST.
KILIÇ Betül – Simitaş Evleri 8 Blok Kınalı tepe Merter/İST. Tel. 554 18 95
KILIÇ Yüksel – Gömeç Sok. Örnek Sitesi A. 5 D. 11 Acıbadem/İST. Tel: 326 02 29
KILINÇ Şadan – İnş Müh. Dış Kumsal No: 34 / 12 Küçükçekmece/İST. Tel: 580 91 46
KIŞ Celal – Opr. Dr. Özel Ataköy Hastanesi Hürriyet Cad. No: 1 Yenibosna/İST. Tel: 653 93 00-10 Hat Fax: 552 45 71 Ev: 556 39 37 Çağrı: 565 279
KIZILTAN Alaaddin – Akpa Pazarlama Büyük Bayram Sokak No. 24 Beyoğlu/İST. Tel. 251 44 82
KIZILTAN Enver Sedat – Nakkaş Akpa Pazarlama Büyük Bayram Sokak No. 24 Beyoğlu/İST. Tel. 251 44 82
KIZILTAN Süha – Uygun Konfeksiyon Polat Pasajı Kat 2 No. 80 Şişli/İST. Tel. 241 74 18
KOBANER Barlas – Bale Ve Dans Sanatcısı A. Kültür Mer. Takzim/İST.
KOCAAĞA Süleyman – Oto Tamircisi - Namık Kemal Cad. Katip Kasım Bostan Sok. No. 69 Aksaray/İST. Tel. 529 59 09
KOÇAK Bülent – kayışdağı Cad. Mithat Süev Sok. Hidayet Apt. No0 31 Göztepe/İST. Tel. Ev. 358 14 19
KOÇAK Hüseyin – (Koçak Kimya) Balık Yolu No: 10 Esenyurt / İST. Tel: 596 35 81 - 596 46 47
KOÇAK Kemal – Konf İmalatı Tarlabaşı / İST. Tel: 254 77 25 - 235 72 11
KOLPAR İsmail – Müezzin Su Sondajcısı Tel. 525 49 97
KOLPAR Şahin – Su Sondajcısı Tel. 586 17 69 Ev: 556 21 93
KOLPAR Ökkeş – Su Sondajcısı
KONAKOĞLU Kadri – Başkomser Ekipler Amiri Beşiktaş Tel: 260 33 85
KOLTAŞ Hakime – İnş. Müh. Öğretmen Hayrullah Sok. Aziz bey Apt. 7k/1 Suadiye/İST. Tel. 372 10 11
KONALKA Cabbar – Yedek parçacı Tel. 246 64 12
KONUK Kazım – P.T.T. Eyüp Şubesi Müdür Eyüp/İST. Tel. 518 13 22
KORKMAZ Metin – Özfatih Spor Kulübü Fatih/İST. Tel. 532 89 92
KORKUT Şerif – Lastik Atelye Göztepe/İST. Tel. 363 94 17 Ev: 385 62 68 - 325 36 30
KOŞAR Savaş – J. Asb. B. Çvş. Bakırköy/İST. Tel. 550 23 26
KOZAN Ali – (Komiser) Havaalanı İSTANBUL Tel: 573 29 20 / 3476
KÖKSAL Levent – Oto elektrikcisi Okul Sok. No. 4/6 D.2 Bağcılar/İST. Tel. iş. 556 86 58
KÖSELİ Yunus – Mühendis - Armağan Sok. No. 34/26 Valideçeşme/İST. Tel. 258 42 20

ÖZDEMİR Hakan – Elektronik Müh. T.H.Y. Pilot Yeşilköy Hava Alanı Ev Tel: 560 31 66
ÖZEN Fazıl – Sanayici - İST. Tel. 556 54 69
ÖZEN Osman – Polis Memuru Harbiye/İST. Tel. 230 67 40
ÖZER Salih – Hesap Uzmanı - Necatibey Cad. karaköy/İST.
ÖZKAN Uğur – Eczacı - Kocamustafapaşa Cad. No. 291 Kocamustafapaşa/İST. Tel. 585 04 91
ÖZKAN Efkan – Polis Hassas Bölgeler Müd. Beşiktaş / İST.
ÖZKAN Şükrü – Çocuk Dr. Kocamustafapaşa Cad. No. 291 Kocamustafapaşa/İST. Tel. 586 02 44
ÖZKUL Rıfat – Barbaros Bulvarı Çiğdem Apt. No:22 D.3 Balmumcu/İST. Tel. İş. 288 03 34-35 Ev. 275 74 86
ÖZKUL Mehmet – Samanyolu Sok. Gaye Han 110 Kat. 3 Şişli/İST. Tel. 247 53 38
ÖZSIRKINTI Cavit – İzmirli Kürk Sarayı Ticaret Lale Pasajı Şişli/İST.
ÖZSOYDAN Ahmet – Parseller Cad. Urfa Kebab Salonu Bağcılar/İST. Tel. 584 06 33
ÖZTÜRK Semih – DE-PA A.Ş. Hüsrev Gerede Cad. Teşvikiye/İST. Tel. 259 17 74
ÖZYARKENT Aliye – Bahariye Sokullu sok. 29 / 2 KADIKÖY / İST. Tel: 346 77 20
ÖZYARKENT Bülent – Optik İmalat Toptan Satış Bahariye Tel: 348 06 17 - 349 24 55
ÖZYARKENT Lemi – Büyük Dere Cad. No. 79/5 Mecidiyeköy/İST. Tel. 275 28 98
ÖZYARKENT Uğur – Büyük Dere Cad. No. 79/5 Mecidiyeköy/İST. Tel. 275 28 98
ÖZYURT Kemal – Senur A.Ş. Avcılar/İST. Tel. 590 36 99
PAÇACI Remzi – Maliye Basılı Kağıtlar Bayrampaşa/İST.
PAKSOY Doğan – Ressam - Teşvikiye Sanat Galerisi Teşvikeye/İST. Tel. 241 04 58
PAKSOY Gönül – Teşvikiye Sanat Galerisi Teşvikiye/İST. Tel. 247 74 75
PAKSOY Şahin – Ressam Mimar - Teşvikeye Sanat Galerisi Abdi İpekçi Cad. No. 48/1 Teşvikiye/İST. Tel.241 04 58
PAMUK Kazım – Eski Ceyhan Kaymakamı - Tel. 260 96 81
PESOK Abdi – Avukat - Binbirdirek İş Hanı Divanyolu Cad. 201 Cağaloğlu/İST. Tel. 516 07 03
PESOK Bülent – Boya İmalatçısı7 - 8 Kısım A. 20 D: 117 Kat: 8 Ataköy/İST. Tel: 560 52 45
PESOK Cavit – Müdür THY A.O. Gen. Müd. tesisler Müd. Makine Mühendisi Yeşilköy/İST. Tel. 663 63 00 den 2127
PEŞLİ Hüseyin – Kundura İmalatı - Hamam Sok. Demir İş Hanı Gedikpaşa/İST. Tel. 516 27 07
PEŞLİ Ömer – Kizen Demir Tic. A.Ş. Kaynarca / İST. Tel: 354 14 94 - 354 90 14
PINAR Sultan (İşbitiren) – Mühendis - Vişnezade Mah. Çatlakçeşme Sok. No. 36 Beşiktaş/İST. Tel. 258 25 70
PINAR Mustafa – İSTANBUL
PINAR Hasan – Pınar Mobilya - Bağdat Cad. No. 247 Kurttepe/İST. Tel. 352 30 01
POLAT Mithat – Bağcılar Cad. 30504 Bağcılar/İST. Tel. 569 12 56
POLAT Selahattin – Emlak Bankası Evleri Vatan Caddesi İSTANBUL Tel. 531 99 62
PÜRNEK Cabbar – Altes Müh. LTd. Şti. Atatürk Cad. No: 7-1 Büyükçekmece/İST. Tel: 683 53 27 - 683 88 30
RAMAZANOĞLU Gülsen – Em. Öğretmen Tan ASok. Sözeri Apt. Bağdat Cad. Suadiye/İST. Tel. 357 35 82
SABANCI Türkan – Atlı Köşk Emirgan / İST.
SABUNCU Ezher – Kızılelma Cad. Velet Çelebi Sok. No. 225 Gülistan Apt. D: 20 Fındıkzade/İST. Tel. 588 15 30
SAÇIKARA Hüseyin – Aydınlı Cad. Taşkın Sok. No: 3 Kaynarca / İST. Tel: 397 42 25 Ev: 396 78 29
SAĞIROĞLU İbrahim – Tiyatro Cad. Gedikpaşa/İST. Tel. 511 18 53
SALMAN Yılmaz – Em. Ast. Sb. Süreyya Plajı 3 Yen Sitesi C Ml. D. 33 K. Maltepe/İST. Tel. 352 49 65
SANDIKÇI Tufan Şefika – Orman Sokak No. 206 Villa Konutlar Florya/İST. Tel. 244 20 97
SARIUSLU Teberruş – Kabataş Tic. Lisesi Baş Müd. Mv. Kabataş / İST. Tel: 243 45 07
SARSAR Zefer – General menejer Çardak A.Ş. Gazi Muhtarpaşa Cad. No: 46/13 Feneryolu/İST. Tel. 336 88 54
SAVAŞ Fevzi – Polis Memuru Şehremini karakolu İSTANBUL Tel. 520 94 71
SAYGEÇİTLİ Vefik – Tekstilci - İMÇ 4 Blok 4408 Unkapanı/İST. Tel. 520 94 71
SAYGILI Osman – Müdür Marsa Yağları Bölge Müd. İSTANBUL Tel. 564 12 87
SAYIN Vahdettin – Sigorta Müfettişi Fener Yolu Gedikli Çıkmazı No. 24 D. 11 Kadıköy/İST. Tel. 336 71 37
SAVUR Nazım – Şenesenevler Orta okulu Öğr. Bostancı/İST. Tel. 361 19 20
SEFER Yunus – Emniyet Amiri Vilayat Konağı Cağaloğlu / İST. Tel: 526 90 00
SELÇUK Ağah – Tel. 577 48 79
SELÇUK Ayşe – T.C. Ziraat Bankası Müdür Yrd. Şişli/İST. Tel.
SERTKAYA Osman – Doç. Dr. İ.Ü. Fen Edebiyat Fakültesi Öğretim Üyesi Beyazıt/İST.
SEVİM Ali – Polis Me. Çevik Kuvvet Santrali B. Paşa / İST. Tel: 577 77 45
SEVİNÇ Abdullah – The British Chamber Of Commerce Of P.O. Box karaköy/İST. Tel. 249 04 02 - 249 06 58
SEZGİN Raif – Uzel Makine Sanayi İSTANBUL Tel. 567 08 41
SINMAZ (Mutlu) Tülay – Selçuk Sok. Altay Apt. Kat 2 No. 9 Bebek/İST. Tel. 513 83 74
SİDAR Şıh Hanefi – Sanayici Hamarat Aykın Han Yeşildirek/İST. Tel. 526 16 56
SOLMAZ Yusuf – Çopikas Kutu Fab. Genel Md. Mecidiyeköy Tel: 288 76 90 - 275 02 65
SONER Musa – Sarmaşık Sok. No. 23 D. 8 Ayakkabıcı Bahçelievler/İST.
SOYDAN Musa – Em. Sig. Müf. Selçuk Sultan Sok. No. 26/1 Haseki/İST. Tel. 632 20 34
SOYDAN Namık – Prof. Dr. İ.Ü. Diş Hekimliği Fak. Histoloji Kürsü Başkanı Öğretim Üyesi Çapa/İST.
SOYDAN Alpaslan – Yıldız Posta Cad. Akın Sites Blok 10 D: 46 Gayrettepe / İST. Tel: 275 55 66 - 529 43 06

SOYSARAÇ Hamdi – Demirciler Sitesi 3 Cadde No. 38 Zeytinbunru/İST. Tel. 372 75 28
SOYSARAÇ Nezih – Emin Ali Paşa Cad. No: 72 suadiye / İST. Tel: 362 12 98
SÖKÜCÜ Nurcan – Moda Caddesi Sarraf Ali Sok. No: 23 D. 1 Kadıköy / İST. Tel: 346 50 10
SÖKÜCÜ Ramazan – Moda Caddesi Sarraf Ali Sok. No: 23 D. 1 Kadıköy / İST. Tel: 346 50 10
SÖZEN Hüseyin – Komiser - Halkalı Polis Lojmanları E. Blk. D. 28 Halkalı/İST. Tel. 575 14 19
SUNAR Cavit – İstanbul Tıp Fakültesi Tel: 534 00 00 - 1129
SUNAR Hilmi – Bakım Onarım İstih. Kom. Kasımpaşa/İST. Tel: 254 31 56 - 1756
SÜRER Suna – (Grafiker) Sürer Ajans Cağaloğlu / İST. Tel: 513 89 64
SÜRMEKEŞ Özer – Ev Tel: 416 21 50
ŞAHİN Turan – Konfeksiyon İmalatı Zeytinburnu/İST. Tel. 542 43 18 - 571 56 87
ŞAN İhsan – Memur - Yapı ve Kredi Bankası A.Ş. Bahçelievler/İST.
ŞAŞMAZ Cevdet – S.S.K. 11. inci İcra Md. Lüğü Eminönü / İST. Tel: 516 50 33
ŞEN Mehmet Baki – Muhasebeci Lunapark Gazinosu kartal/İST. Tel. 334 79 25
ŞEN Mustafa – Muhasebeci Lunapark Gazinosu kartal/İST. Tel. 353 10 30
ŞENGÜN Mahmut – İnş. Müh. Veliefendi Mah. Askeriye Cad. 112 Sk. No: 29 / 58 Zeytinburnu / İST. Tel: 547 69 79
SENOL Suat – Sanayici - Vatan Mah. Seymen Sok. Bayrampaşa/İST. Tel. 567 09 40
ŞENOL Arif – Gazinocu - İSTANBUL Tel. 371 42 72
ŞENÖZ Mustafa – Oto tamircisi Şişli/İST. Tel. 234 37 67
ŞİMŞEK Ramazan – Emekli Öğretmen - Havuzlu Bahçe Sok. Zümrüt Apt. 49/9 Şişli/İST.
ŞİMŞEK Tolon – Yapı Kredi Bankası Karaköy/İST. Tel: 245 80 80 Ev: 361 90 11
ŞİMŞEK Hurşit – Ortaklar Cad. Fulya Taksi Oto Alım Satımı Mecidiyeköy/İST. Tel. 266 48 85
ŞİMŞEK Mehmet – Tekstilci - Küçük Bahçe Sk. Samanyolu İş Merkezi Osmanbey / İST. Tel: 247 81 75
TALİ Ahmet – Oto Yedek Parça - Şahmerdan Sok. 32/1 Feriköy / İST. Tel: 232 01 15
TALUN Vedat – Soğuk Demirci Tel: 578 52 22
TANGÜLER İclal – Emekli Öğretmen Kızılelma Cad. Velet Çelebi Sok. No. 225 Fındıkzade/İST. Tel. 586 73 43
TANGÜLER Eren Bülent – Şekerevler Kıbrıs Çıkmazı Sefa Apt. Kat: 3 Bakırköy Tel: 583 95 35
TAN Osman – Yeminli Malimüşavir İSTANBUL Tel.275 61 89
TARAKÇI Orhan – Emekli Müdür Siyavuşpaşa Cad. Kavaklı Sok. No. 19/6 Bahçelievler/İST. Tel. 553 37 89
TAŞ Mustafa – Lüks Adana Seyahat Tel. 582 68 31
TAŞKIN Galip – Ayakkabı İmalat Ayranca İşhanı Çarşıkapı/İST.
TAŞYÜREK Aytaç – Atatürk Kültür Merkezi Müdür Yardımcısı Taksim/İST. Tel. 243 35 23
TELÖREN Yücel – Gazeteci Hürriyet Gazetesi Spordan Sorumlu Müd. Cağaloğlu/İST.
TEMEL Halime – Sabancı Centel Birinci Kule 1 Kat Güney Bölgesi 4. Levent Tel: 270 00 44
TEMİZ H. Ayhan – Oto Temiz. Feridiye Cad. No. 25 Kat. 1 Taksim/İST. Tel. 250 66 89
TEMİZ Atilla – Oto Temiz. Feridiye Cad. No. 25 Kat. 1 Taksim/İST. Tel. 250 66 89
TEMİZ Ali – Eminalipaşa Cad Çelikel Apt. 5/A Fidanlık - Bostancı / İST. Tel: 367 25 52 - 366 60 02
TEMİZ Şeyda – Memur Milletler Arası Telefon Santralı Sirkeci/İST.
TEPE Hüsmen – Serbest Meslek - Barboros Cad. No. 34 kocasinan/İST. Tel. 586 20 23
TERDİ Sabahattin – Çiftçi - Mukattaçi Sok. No. 21/2 Kristal Apt. Dikilitaş/İST. Tel. 260 82 49
TERLİKSİZ Cevdet – Tekel Genel Müd. Avukat Müesese Md. Yrd. Unkapanı Tel. 631 13 32
TERLİKSİZ Levent – İktisat Bankası Krediler Sorumlusu Harbiye/İST.
TETİK Mehmet – Tarns teknik Tic. A.Ş. Piyalepaşa Bulvarı Kastel iş Mer. A. Blok K.1 Kasımpaşa/İST. Tel. 254 54 14 Ev. 321 16 66
TİRİÇ Recep –
TOHUMOĞLU Gülüzar – Nisbetiye Caddesi Demet Apt. No. 14/8 Beşiktaş/İST. Tel. 260 46 91
TOHUMOĞLU Tuncer – Nisbetiye Caddesi Demet Apt. No. 14/8 Beşiktaş/İST. Tel. 260 46 91
TOK Hasan – Kaçgarlı Mahmut Sok. Konak palas Apt. No. 1/3 Fındıkzade/İST.
TOK İlhan – Hürriyet Mah. 276 Sok. No: 6 Küçükköy Tel:
TOKÇELİK Mehmet – (Elektrik Müh.) Merkez Mah. Çamlık Sk. No: 19 Çam Apt. Küçükyalı / İST. Tel: 366 97 22
TOKLU Hüseyin – Dr. Göğüs ve Kalp Cerrahi Merkezi Haydarpaşa/İST.
TOKTAŞ Rıza – Müteahhit Ataköy 2 Kısım J 2 Blok 37 / 3 İST. Tel: 560 95 88
TOKTAŞ Mustafa – Merkez Mah. Gültekin Sk. No: 16 / 10 Tel: 591 50 66 Avcılar / İST. (TOPTAN YAĞLIBOYA)
TOKTAŞ Kamil – Tel: 543 11 33
TOKTAŞ Gökhan – Operatör Dr. Bevliye Uzmanı (Üroloji) Bakırköy / İST. Tel: 543 11 33
TOKTAŞ Mahiye Lakme – Dr. Genel Cerrahi Uzmanı Bakırköy / İST. Tel: 543 11 33
TOPALOĞLU Fevzi – Senur A.Ş. Petrol Ofisi Dolum tesisleri Yanı Ambarlı/İST. Tel. 690 18 24
TOPRAK Yusuf – İST. Tel. 593 36 72
TOPSAKAL Atilla – Star Petrol - Petrol alım Satımı İncirli Cad. Aydın Sok. No. 35 Bakırköy/İST. Tel. 572 38 07
TOPSAKAL Hakan – Hakel Ltd. Şti. Zuhuratbaba Caddesi No. 15/1 Bakırköy/İST. Tel. 561 34 83
TOSUN Aykut – Vergi Dairesi Md. Yrd. Bakırköy / İST. Tel: 571 68 21
TOSUN Remzi – Metro Gros Market Satınalma Md. Tel. 550 44 74 - 550 60 60

TUNA Hüseyin – Eczacı - Çimenzar Sok. Saray Apt. No: 10 K. 5 D: 22 Göztepe Ev Tel: 368 65 41
TUNCAY Kenan – Şehir Hatları Kaptan - Karaköy/İST.
TURAN Şahin – Sanayici - Orhangazi Cad. No. 54 Maltepe/İST. Tel. İş. 352 26 99 - 370 90 59 Ev. 372 20 73
TURAN Ayhan – Tusa Ltd. İtahalat İhracaat - Büyükdere Cad. Uygur Apt. 123/11 Zincirlikuyu/İST.
TURAN Hamdi – Mimar Ahmet Fetgari Sok. 98/3 Teşvikiye/İST. Tel: 374 22 22 Fax: 353 57 32 Ev. Tel: 260 38 49
TURAN Oktay – Avukat - Ahmet Fetgari Sok. 98/3 Teşvikiye/İST. Tel. 261 07 36
TURAN Tali – İktisatçı - Yapı Malzemeleri Ticareti - Mühürdar Fuatbey Sok. No. 10 Kadıköy/İST.
TURAN Alptekin – İşletmeci Zafer sok. No. 11 Çağlayan/İST. Tel: 275 51 11
TURHAN Nurettin – Lunapark Gazinosu Şef Kartal/İST. Tel. 353 10 30
TURNALI Erdal – Diş Hekimi Tavukçu Fethi Sok. No. 43/45 Osmanbey/İST. Tel. 240 44 03
TURNALI Uğur – İskonteks Tekstil Müh. Kocasinan iş Merkezi B Blok Şirinevler/İST. Tel. 551 46 02
TÜFEK Cavit – Plastik İmalatı Tel. 528 18 19
TÜL Mahmut – Kahvehane İşl. Sultanahmet/İST.
TÜRKER Behzat – Doğuş Konfeksiyon - Balo Sok. No. 35/1 Beyoğlu/İST. Tel. 243 58 34
TÜRKER Muhammet – Türker Konfeksiyon - Sanayi Mah. Sultan Selim Cad. Boz Sok. 19/2 4. Levent/İST. Tel: 269 77 45
TÜRKEŞ Behzat – S.S.K. Beşiktaş Şb. Md. İSTANBUL
TÜRKMEN Galip – P.K. 13 Dolayoba Pendik/İST. Tel. 378 24 66
TÜRKMENOĞLU Turan – Anakent Belediyesi İşveren İşçi Daire Başkanı İSTANBUL Tel. 512 55 00/659
UCUZSATAR Fevzi – Serbest Meslek - Kocayol Mimoza Sok. Şafak Apt. No. 17/1 Bostancı/İST. Tel. 373 41 89
UCUZSATAR Rahmi – Şehit teğmen Sok. Yakut Han No. 205 Temel Tic. karaköy/İST. Tel. 252 25 40 - 244 20 82
UÇAR Adnan – Enka Holding 2 Bina Balmumcu/İST. Tel. 274 25 40
UÇAR Akif – Kimya Müh. Topkapı Cam Sanayi Kalite Kontrol Şefi Davutpaşa//İST. Tel. 567 93 00
UÇAR Ali – Oto Hurdacısı Sefaköy/İST. Tel. 575 52 96
UÇAR Hanefi – Esnaf Avcılar/İST. 590 23 14
UĞURSAL Şener – CAMPA Cam. Paz. A.Ş. Ferah Sok. 22/24 Üst Göztepe/İST. Tel. 369 66 18 Ev: 369 56 76
UĞURSAL Zafer – Em. Müd. Tel. 563 43 35
UĞUR Saadet – Fenerbahçe Lisesi Öğretmen - Bağdat Caddesi Fenerbahçe/İST.
ULU Mehmet – İktisatçı - Görsel Sanatlar Matbaası Yüzyıl Mahallesi Matbaacılar Setesi 4. Cad. No: 84 Bağcılar / İST. Tel: 629 00 58 (3 Hat) Fax : 629 00 62
ULU Metin – Emekli Suadiye / İST.
ULUGÜER Mehmet – Telsiz Mah. 83 Sok. No. 50 Kat 4 Pınar Apt. Zeytinburnu/İST. Tel. 558 98 67
ULUS Cemal – Güngören Orta Okulu Öğretmen Güngören/İST.
ULUTEKİN Cemal – (Şöför) Perseller / İST.
UYGUR Güngör – Avukat - Ankara Cad. Uygur İşhanı kat 1 Cağaloğlu/İST. Tel. 527 91 65
UYGUR Erol – Anadolu yayıncılık. B. Dere Cad. No. 75 Maslak/İST. Tel. 276 23 30 Ev. 384 76 95
UZEL Nejat – İSTANBUL
UZER Yaşar – İSKİ Aksaray/İST. Tel. 588 38 00 (5 Hat)
ÜÇGÜL Şaban - Kadir – ORPA - Tofaş Yetkili Satıcısı Kayışdağı Cad. No: 276/1-3 Göztepe Tel: 385 64 64 - 368 24 43 - 47
ÜLGÜT Cemal – Tavaşi Hasan Ağa Mh. Hüsnüpaşa Sok. No. 20 Üsküdar/İST. Tel. 334 79 97 Ev. 342 22 14
ÜLKER Lutfi – Femsan elektrik Motorları - İmes Sanayi Sitesi B Blok 206 Sok No. 22/24 dudullu/İST. Tel. 364 11 07 - 361 46 33 Fax: 314 80 98 - 313 13 05
ÜLKER Yakup – Koyuncu Sok. Konuksal Apt. Kad. 2 No. 7 Şehremini/İST. Tel. EV. 585 56 38
ÜLKÜ Mahzar – Eczacı Emirgan Eczanesi - Çınaraltı No. 13/B Emirgan/İST. Tel. 277 54 69
ÜLKÜ Mediha – Emekli Öğretmen Demek Sok. Açelya Apt. No. 6/5 Yeşilyurt/İST. Tel. 573 95 72
ÜLKÜ Suat – İhracatçı - Demet Sok. Açelya Apt. No. 6/5 Yeşilyurt/İST. Tel. 247 74 79 - 241 76 81
ÜN Mahmut – Doç. Dr. İstanbul Üniversitesi Öğretim Görevlisi Avcılar/İST. Tel. 588 99 55
ÜNAL Ata – Halk Bankası Müd. Zeytinburnu/İST. Tel: 582 21 41 Ev: 380 05 52
ÜNAL Faruk – Keresteciler Sitesi Kestahen Sok. Bakraktar Han No: 18 PETEKS A.Ş. Amasya Tekstil Merter / İST.
ÜNLÜ Selami – Oto Sanayi Sitesi Aytekin Sok. No. 16 4. Levent/İST. Tel. 264 81 15
ÜNSAL Asaf – Avukat - Asrulman Mumhane Cad. No. 13 karaköy/İST Tel. 251 95 36
ÜNSAL Erol – Tozkoparan B 13 D. 8 Merter Ev Tel: 505 30 91
ÜNSAL Bahri – Kartaltepe Terakki Cad. Terakki Aralığı Sok. 4/9 Bakırköy/İST. Tel. 583 68 33
ÜNSAL Yavuz – Hazan Sok. Deniz Apt. 24/26 Suadiye/İST. Tel. 361 36 31
ÜNSAL Oğuz – Terakki Cad. terakki Aralığı Sok. No. 4/9 Kartaltepe Bakırköy/İST. Tel. 583 68 33
ÜNVER Erdal – Necip Asım Sok. Cav. Apt. No. 10 daire 1 Çapa/İST. Tel: 632 65 31
ÜREY Ali – Avukat - Meclis Mebusan Cad. No: 105 / 6 Türker Han kabataş / İST. Tel. Ev: 529 31 20 İş: 243 55 42 - 244 32 62
ÜREY Mustafa – Maltepe İlçe Milli Eğitim Şube Md. Maltepe - İST. Tel: 505 82 35
VARDAR Yılmaz – Özel Anadolu Lisesi Yöneticisi Atatürk Cad. Güneşli Yolu Yenibosna/İST.
VATANPERVER Kazım – 30. Noter Mithat Paşa Cad. No: 29 Beyazıt Tel: 518 38 86
VATANPERVER Muzaffer – SSK Eminönü Müdürlüğü Vezne memuru Eminönü/İST. Tel. 516 50 33

VURAL Hüseyin – Avukat - Babıali Cad. No. 54/2 Cağaloğlu/İST. Tel. 522 33 40
YAĞBASAN Durdu – Serbest Meslek - Helvacı Ahmet Sk. No. 7/11 Küçükmustafapaşa/İST. Tel. 266 51 95
YAĞCI Hacı – Çakmak Sitesi S Blok D. 16 acıbadem/İST. Tel. 339 23 38
YAĞCI Ömer – Diş Hek. Acıbadem Cad. İkbaliye Durağı Çimençayır Apt. 102/3 Acıbadem/İST. Tel. 339 36 69
YAĞCI MERAL – Diş Hek. Acıbadem Cad. İkbaliye Durağı Çimençayır Apt. 102/3 Acıbadem/İST. Tel. 339 36 69
YALÇIN Gündüz – Çiftçiler Wolkwogen Servisi Memur - Zincirlikuyu/İST.
YALÇIN Nihat – Çiçek Pazarı Sok. Bürüngüz Han Kat 3 No. 60 İST. Tel. 522 13 51
YALÇINKAYA Ahmet-Şener – (Adaçağlar) Mısırlı Bahşe sok. 43/11 Beşiktaş Tel: 261 20 19
YALÇINTAŞ Bekir – Atatürk Cad. No: 98 Güngören / İST. Tel: 554 56 85 - 554 60 17
YALÇINTAŞ Hasan – Atatürk Cad. No: 98 Güngören / İST. Tel: 554 56 85 - 554 60 17
YALTIR Durdu – Tekel Gurup Nakliye Müdürlüğü Cevizli/İST. Tel. 352 21 62
YALTIR İlhan – Tekel Grup Müdürlüğü Cevizli/İST. Tel. 352 21 62
YALTIR Samet – Serbest Meslek Küçüksu Caddesi Düz Sok. No. 1/1 Ümraniye/İST.
YALTIR Süreyya – Sanayici - Makine Mühendisi Tel. 339 48 54-55
YALTIRIK Ali – Gümrük Müdür Muavini Halkalı/İST. Tel. 579 25 98
YANAN Özkan – Diş Hek. K. M.Paşa Cad. Cambaziya Mek Sk. Özkanlar Apt. No:2 D.1 K.M.Paşa/İST. Tel. 586 02 44
YANARDAĞ Ender Nail – KAFA TRANS Uluslar Arası Taşımacılık Ltd. Şti. Hoşsohbet Sok. Hoşsohbet Apt. 11 Kat: 2 D.10 Balmumcu/İST. Tel: 275 52 26 - 267 07 04 Ev: 554 07 89
YANARDAĞ Yaşar – İktisatçı - Tel. 352 51 69 EV. 372 68 30
YARSUVAT Duygun – Prof. Dr. İ.Ü. Siyasal Bilimler Fak. Ceza Hukuku Başkanı İSTANBUL
YARSUVAT Hüseyin – Avukat Yarsuvat Huk. Bürosu Y.K. Plaza Levent/İST.
YAŞAR Ekrem – Yaşar Konfeksiyon, Çakmakçılar Büyük Valide Han. No. 32 İST. Tel. 512 87 91
YAVŞAN Mahmut – Elk. Müh. İmes San. Sitesi 2. Blok No. 41 Dudullu/İST. Tel. 364 71 87
YAYLACI Mustafa – Doç. Dr. Kd. Yzb. GATA İstanbul Tel: (İş) 346 26 00
YELTEKİN Ömer Faruk – İşletmeci - Ekinciler Dış Ticaret Fındıklı / İST. Tel: 251 02 30
YEŞİL Tahsin – Tüccar Bağdat Cad. Batı Dilleri yani kosifler Apt. Selamiçeşme/İST.
YILDIZ Talip – Sağlık Memuru - Fevzipaşa Cad. No. 47/2 Bakırköy/İST. 525 81 25
YILMAZ Ali – muhasebeci Ahududu Cad. No. 13 Beyoğlu/İST. Tel. 249 40 45
YILMAZ Burhan – Antrönör Sarıgöl Mah Güllü Sok. No. 40 Gaziosmanpaşa/İST. Tel. Ev. 563 88 83 Klüp. 564 65 45
YILMAZ Mustafa – Tomruk sokak No. 29/A B Eminönü/İST. Tel. 520 80 88-89
YILMAZ Hüseyin – Emniyet Müdürlüğü Beşiktaş / İST.
YILMAZ Alparslan – İnş. Paz. Tayekadın Sok. Akasya Apt. No. 4 D. 8 ZÇiçekçi/İST. Tel. 366 50 36
YILMAZ Mustafa – Pazarlamacı Tel: 520 80 88 - 89
YIRTAL Aynur – Beyoğlu ticaret Lisesi Şişhane / İST. Tel: 250 32 02 - 03
YIRTAL Ceynur – Türk Kanser Derneği Genel Sekreteri Şişhane / İST. Tel: 250 46 81 - 84
YIRTAL Ali – Mimar Müh. Büyükdere Cad. Reşit Rıza Sk. Hayali Han NoA: 3-303 Mecidiyeköy Tel: 212 09 92-93
YIRTICI Ali – Pazarbaşı Mah. Nuh Kuyusu Cad. Çiftlik Apt. 325 / 9 Üsküdar / İST. Tel: 310 47 96
YİĞİT Cavide – Ülkü Sok. Ülkü Apt. No. 11/2 Bakırköy/İST. 511 03 66
YİĞİT İskender – Cumhuriyet Cad. No. 59 Elmadağ/İST. Tel. 240 81 00
YİĞİT Mustafa – Cumhuriyet Cad. No. 59 Elmadağ/İST. Tel. 240 81 00
YİĞİT Mükremin – İşletmeci Askeri fırın Sok. haydarbey Sn. Sit. D. Paşa/İST. Tel. 577 22 57 - 577 23 48
YİĞİT Mehmet – İşletmeci Askeri fırın Sok. haydarbey Sn. Sit. D. Paşa/İST. Tel. 577 22 57 - 577 23 48
YİĞİT Erdal – Osmaniye Bakırköy/İST. Tel. 583 45 15
YİĞİT Erol (Kordinatör) – Mercan- İsmetiye Cad. İnci Han No. 12 Eminönü/İST. Tel. 513 33 07 - 527 33 25 - 527 51 95
YİĞİT Yaşar – Osmaniye Bakırköy/İST. Tel. 583 45 15
YİĞİTTAŞ Nail – İstemiye Cad. Şahinde Sok. No. 18 Mercan/İST. Tel. 512 32 39 - 527 98 61
YİĞİTTAŞ Ahmet – İstemiye Cad. Şahinde Sok. No. 18 Mercan/İST.
YİĞİTTAŞ Tahir – Trafik Polisi Maslak/İST.
YOLAÇ Hüseyin – Erciyes İş Hanı Davutpaşa/İST. Kuyumcu 513 95 41 - 513 60 43 Fab: 567 52 25 - 576 61 65 Ev. 232 83 16 - 246 56 74
YONAR Mehmet – Emeklia 27 mayıs Cad. Çınar sitesi Küçükçekmece/İST. Tel. 598 09 39
YÖRÜK Bekir – Mühürdar Emin Paşa Sok. Kehribar Han Kat. 1 No. 1 Mercan/İST. Tel. 513 32 34
YUKA Emine (Kutluay) – Postabaşı Meydanı Atatürk Cad. 73/3 B. Çekmece Tel: 883 46 61
YUMUŞAK Mustafa – Akdeniz Adana Kebabcısı Yelkenli Değirmen Cad. Sahrayıcedit/İST. Tel. 360 29 31
YURDAL Mehmet – Em. Öğretmen PTT. Cad. No. 2 Şair Sok. Kürk Uçar Apt. Haznedar/İST. Tel. 582 09 36
YURDAL Ali Vefa – Sigorta Danışmanı ebuziya Cad. Hamdipaşa Mektebi Sok. No.4 D.6 Bakırköy/İST. Tel. 561 12 39
YURTMEN Oğuz – Dr. Fatih Belediyesi/İST. Tel. 532 72 26
YÜCEKİN Erdoğan – Adalar Emniyet Amirliği İstanbul Tel: 382 60 36
YÜREKLİ Hasan –¡ Trafik Komseri Trafik Denetleme Şube Müdürlüğü Bayrampaşa / İST.
YÜZAK H. Çetin – İkram Satın Alma Memuru İstanbul Airlines Yeşilköy / İST. Tel: 509 21 10 - 573 22 20

ANKARA'DAKİ CEYHAN'LILAR

ABUZEROĞLU Mehmet – TRT Gn. Md. Lüğü Sosyal İşler İç Hizm. Daire Bşk. Lığı Oran / ANKARA Tel: 490 43 00 / 1185
ACISU Mustafa – Sağlık Bakanlığı Dış Kapı Sağlık Merkezi Dışkapı / ANKARA Tel: 316 29 19
AÇIKALIN Nejat – Emniyet Genel Md. Lüğü. A.A.K. Uzmanı ANKARA Tel: 436 37 01
ADA Ertuğrul – D.S.İ. Gen. Md. Lüğü. Yas Daire Başkanlığı Yücetepe / ANKARA Tel: 417 83 00 - 23 15
ACAR İhsan – Jn. Yzb. Jn. Okullar Komutanlığı Güvercinlik Tel: 278 09 30
AKÇA Salih – Halk Bankası Şb. Cebeci / ANKARA Tel: 319 14 29
AKÇALI Ertem – Gazi Mustafa Kemal Bulvarı 81/14 Maltepe ANKARA Tel: 230 22 43
AKDOĞAN Mustafa – Önrek Sürücü Kursu Atakule Karşısı Çankaya / ANKARA Tel: 468 34 00
AKSOYLUGİL Sadettin – Tunalı Hilmi Cad. 32/E Küçükesat (Mali Müşavir İth. - İhr.) Tel: 419 38 14 - 425 87 97
AKTİMUR Mustafa – Ulaştırma Bakanlığı Dlh. İnş. Gn. Md. Personel Şb. Bahçelievler Tel: 212 65 05 / 2032
ALKAYA Selçuk – Yayla Sokak Yalla Apt. 1/3 Demirtepe Tel: 231 62 83
ALPÇOĞAY Feyzullah – Kazım Karabekir Cad. ali Kabakcı İşhanı 85 / 72 ANKARA Tel: 341 08 29 - 341 05 30
ALPÇOĞAY Yalçın – I. Cad. 40 / 1 Bahçelievler / ANKARA Tel: 362 97 30 - 4
ALTINÇEKİÇ Galip – Emniyet Gen. Md. Lüğü. Donatım Şb. Md. Lüğü Konur Sk. Kızılay / ANKARA Tel: 418 63 35
ARABACI Zekeriya – K.K. Loj. K. Lığı Konya Yolu / ANKARA Tel: 212 62 25 / 3813
ARGIN D. Arkın – GMK Bulvarı No: 53/A Beşler A.Ş. Maltepe (Mazda Bayii) Tel: 231 72 60-61
ARI Azize – Şehit Adem Yavuz Sok. 9/22 Kızılay Tel: 419 33 61 - 62
ARICAN Ahmet – Tel: 467 48 27
ARICI Şadi – Kızılay Genel Merkezi Kızılay / ANKARA Tel: 425 44 61
ARICI Şükran – Etibank Kızılay Bb. Müdürü Yüksel Cad. Kızılay Tel: 231 70 20
KARAGÜLLE Abidin – Bostan Hali No. 62 - 63 Topkapı / İST. Tel: 582 64 11
ARIKAN Muzaffer – Devlet Bakanlğı (B. Daçe) Müşaviri Eski Başkanlık Tel: 419 16 24-25
ARMAĞAN Ayhan – Palmiye Ltd. Şti. Bayındır Sk. 50/1 Kızılay / ANKARA Tel: 417 73 00 - 417 19 20
ARMAĞAN Orhan – Palmiye Ltd. Şti. Bayındır Sk. 50/1 Kızılay / ANKARA Tel: 417 73 00 - 417 19 20
ARSLAN Erdal – T. Merkez Bankası Açık Piyasa İşlemleri Md. Ulus / ANKARA Tel: 311 54 07
ARSLAN Oktay – Cevher Sk. No: 7 / 2 Kurtuluş / ANKARA Tel: 431 18 26
ARSLAN Çoşkun – TRT. Gen. Müd. Yrd. Mithatpaşa Cad. No: 37 Kızılay / ANKARA Tel: 490 43 00
ARTUK Kadir – Karayolları Gnmd. Lüğü Jeolojik Hiz. Şb. Yücetepe / ANKARA Tel: 419 14 30 / 596
ARUZ Ahmet – Emniyet Gen. Md. Lüğü Hukuk Müşavirliği dikmen / ANKARA
AŞAN Mümtaz – Boğaz Sk. 31 / 7 G. Osmanpaşa / ANKARA Tel: 418 60 88 - 418 55 82
ATABEY Nurdil – Pazar Durağı 5. Cad. 37 Sokak 35/4 Bahçelievler Tel: 223 73 92
ATLIĞ Erhan – Ziraat Bankası Merkez Şb. Ulus Tel: 311 44 55 - 225
AVCI Rıdvan – Emek İşhanı Kat: 11 / 1102 Tel: 418 24 88
AYDIN Güzin – Kuyuyazısı Cad. Gonca Apt. No: 6/6 Etlik Tel: 325 07 48
AYTAÇ Müzeyyen – Sanayi ve Ticaret Bakanlığı İç Ticaret Gen. Md. Lüğü Maltepe / ANKARA Tel: 231 72 80
BAKIRLI M. Sait – Cinnah Cad. 96 / 7 ANKARA Tel: 438 03 71
BAKIRLI Nezihe – Cinnah Cad. 96 / 7 Çankaya / ANKARA Tel: 438 03 71
BALKAN Harika – 1. Cad. NoW: 39/16 Bahçelievler Tel: 222 00 86
BALTA Ali – BOTAŞ GEN. MD. LÜĞÜ Güneş Sokak ÇANKAYA / ANKARA Tel: 467 01 51
BASKI Murat – İlkumut Şampiyon Dershanesi Necatibey Cad. No: 36 / 2-4-6 Tel: 231 29 14 - 231 39 07
BAYBURT İbrahim – D.D.Y. ANKARA Tel: 311 19 94
BAYKAL H. Kemal – Ekinciler A.Ş. Bölge Müdürü Menekşe Sok. No: 19/10 Yenişehir Tel: 418 73 05 - 418 48 80
BEYAZ Basri – Gap İdaresi Bşk. Lıgı ANKARA Tel: 436 93 00
BİLDACI Işık – Hacettepe Üniver. Beslenme Bölümü Tel: 467 39 20
BİLEN Nizam – TRT. Hasılat Dairesi Bşk. Yrd. TRT Sitesi Oran / ANKARA tel: 490 17 57
BİLİK Arif – Bölge Trafik Md. Lüğü. ANKARA Tel: 337 07 55
BİLİR Hanifi – Başkomiser Polis Akedemisi Yücetepe Tel: 231 78 40
BOYDAK Saim – Botaş Gen. Md. Lüğü. Güneş Sk. Çankaya / ANKARA Tel: 467 39 20
BOZKURT Ahmet – BAĞ-KUR Gen. Md. Lüğü. Şube Md. Necatibey Cad. Yenişehir /ANKARA Tel: 230 36 86
BULGAÇ Veli – Hava Kuvvetleri Kliniği Hrk. Bşk. Lığı ANKARA Tel: 417 21 50 / 2033
BURSA Murat Sungur – Çevre Bakanlığ Gen. Müd. Ulus / ANKARA Tel: 341 19 78
BUYURGAN Turgut – Mesa İnş. A.Ş. Abidin Dever Sok. No: 12 Çenkaya Tel: 438 11 60 / 44
CAN Fatih – Sümer Sk. Firdevs Apt. No: 7 / 11 Kızılay / ANKARA Tel: 425 45 57
CAN Muvaffak – Meşrutiyet Cad. 23 / 8 Kızılay / ANKARA Tel: 425 45 57
CANAYAKIN Hamza – Kazan Sok. 3/1 İmrahor Cad. İncesu Tel: 231 62 83

CERENOĞLU Nazım	– 2. Dedeefendi ASok. No: 36/1 Kurtuluş Tel: 413 63 23 - 431 41 75
CEYLAN Esat	– TBMM. Park ve Bahçeler Müdürlüğü Tel: 420 74 02
ÇİL Yusuf	– Yeni Adana Seyahat İzmir Cad. Kızılay Tel: 309 16 24 - 25
ÇİLLER Mehmet	– Emniyet Genel Müd. Dikmen Tel: 309 16 06 - 45
COŞKUN Volkan	– Hotel İçkale Gn. Md. TEL: 231 77 10
CİRİT Atilla	– Devlet Bakanlığı Müşaviri Bakanlıklar / ANKARA Tel: 231 70 60
CİRİT Tevfik	– Tel: 231 04 47
CİRİT Yalçın	– Turban Genel Müdürlüğtü Karanfil Sok. Tel: 417 41 92-125
CİRİT Cihan	– Bahçelievler Telefon Müdürülüğü Tel: 212 82 87
ÇAĞLAR N. Kemal - Olcay	– Gençlik Cad. 101 / 11 Anıttepe / ANKARA Tel: 229 30 31 - 231 16 73
ÇAĞLAR Özcan	– Portakal Çiçeği Sk. 8 / 2 Örnek apt. A. Ayrancı ANKARA Tel: 439 68 03
ÇAMURDAN Sabahat	– Atatürk Sitesi İmar İşkan Blok 25 / 8 06450 ANKARA Tel: 490 63 87
ÇAMURDAN Sami	– Bülbüldere Cad. Belkıs Sk. 34 / 4 K. Esat / ANKARA Tel: 212 65 05 / 2041
ÇAPAR Kanat	– Sezenler Sk. No: 1 / 15 Sıhhiye / ANKARA Tel: 231 00 05
ÇAYIRCILAR Aytur	– Hema Dişli Fab. Gen. Md. Yrd. ANKARA Tel: 475 49 90 - 312 58 20
ÇEK Cumali	– Adalet Bakanlığı Adli Sic. İstatistik Gen. Md. Tuna Cad. No: 10 Kızılay / ANKARA Tel: 433 25 22
ÇELİKOĞLU Taşdoğan	– Kenedy Cad. 80 / 5 Çankaya / ANKARA Tel: 446 51 54
ÇELİKOĞLU Turgut	– Kennedy Cad. No: 80/5 Çankaya Tel: 446 51 54
ÇELİKOĞLU Ufuk	– Kenedy Cad. 80 / 5 Çankaya / ANKARA Tel: 446 51 54
ÇETİN Abdurrahman	– C. Atıf Kansu Cad. Adalararası Sok. No: 4/3 Dikmen Tel: 482 26 10
ÇETİN Ali Alper	– D.S.İ. Gen. Md. Lüğü. Md. Yücetepe / ANKARA Tel: 418 21 93
ÇETİN Nurcan	– M. Eğitim Bakanlığı Şd. Md. Kızılay / ANKARA Tel: 425 33 15
ÇETİNSOY Murat	– Avukat - Turban Genel Müdürlüğü Karanfil Sok. Kızılay Tel: 417 41 92
ÇEVİKBAŞ Mustafa	– Hassas Bölge. Polis Memuru ANKARA Tel: 433 18 63
ÇEVİKBAŞ Rafet	– Köy Hizmetleri Gen. Md. Lüğü. İşletme Dai. Bşk. Lığı ANKARA Tel: 287 33 60 / 2274
ÇEVİKKOL M. İsmet	– Çağdaş Sk. No: 144 / 10 Aydınlıkevler / ANKARA Tel: 433 85 96
ÇİLER Y. Mehmet	– Tel: 309 16 06 - 415
DAÇE B. Sami	– T.B.M.M. ANKARA Tel: 420 53 01 /2 - 420 58 32/3
DAÇE Hüseyin - Serpil	– Babaksan Ostim 45. Blok. Alınteri Bulvarı No: 142 Ostim / ANKARA Tel: 354 08 59 - 229 28 81
DAL Kemal	– Güniz Sokak 15 / 4 K. Dere / ANKARA Tel: 426 70 57
DAL M. Oğuz	– And Sk. 26 / 9 06680 Çankaya / ANKARA Tel: 467 29 54 - 468 44 06
DAL Şahin	– Çalkın Cad. Değirmenci Sk. 4 / 2 G. Osmanpaşa / ANKARA Tel: 272 84 49
DALLI Ahmet	– T. HALK BANKASI Gen. Md. Lüğü Alım-Satım Md. Ulus / ANKARA Tel: 426 23 42
DEMİR Elif	– G. Mustafa Kemal Bulvarı 20 / 25 Maltepe / ANKARA Tel: 230 03 25
DEMİR İsmail	– Adana Sofrası - Ahmet mithat Efendi Sok. Çankaya Tel: 440 19 19
DEMİRKOL Emin	– Demet Gül Mah. 12 Sk. 1 / 23 ANKARA Tel: 342 36 50 / 61 70
DİLSİZ Sevim - Melikgazi	– 100. Sitesi 125 / 9 Balgat / ANKARA Tel: 231 84 44
DİZMAN Sultan	– Kuzgun Sk. 29 / 2 A. Ayrancı / ANKARA Tel: 231 80 48
DOĞAN Hacı	– 11. Yıldız Blokları A Kanat No: 44 100 Yıl Tel: 285 52 10
DÖNMEZ Ali	– DSİ Gn. Md. Lüğü Etüt Plan ANKARA Tel: 417 83 00 / 2113
DÖNMEZ Ayşe	– DSİ. Lojmanları II. Kısım C3/7 ANKARA Tel: 287 28 69
DÖRTGÖZ Gürsel	– Tapu Kadastro Gen. Müd. Müfettiş Banaklıklar Tel: 417 12 60
DURMAZ Hakkı	– 9 Eylül Sk. 23 / 4 Topraklık / ANKARA Tel: 432 03 86
DURUCAN Elçin	– Hacıyolu Sok. K. Esat Tel: 431 89 15
DÜNDAR Nevin	– Cemal Gürsel Cad. 99 / 2 Cebeci / ANKARA Tel: 319 73 63
DÜNDAR Şadi	– II. İzmir Cad. 43 / 4 Kızılay / ANKARA Tel: 425 21 84 - 85
ERTEN Zekeriya	– K.K.K. Los. K. Lığı Konya yolu ANKARA Tel: 417 63 20
FERHATOĞLU Özden	– Eski Garajlar NoA: 17 Etlik Tel: 280 04 88
FERHATOĞLU Mehmet	– Sazan Sok. Sazan Apt. 1/10 A. Eyrancı Tel: 310 46 25 - 49
GATGAR Mehmet	– Serpil Gömlekleri İzmir Cad. No: 43 5. Kat Kızılay Tel: 419 37 74-75
GEDİK Seyhan - Ulvi	– Mithatpaşa Cad. 13 / 12 ANKARA Tel: 428 22 56
GENÇ Beşir	– Bayındır Sk. 59 / 9 Kızılay / ANKARA Tel: 417 29 09
GENÇ Muhittin	– Bayındır 2 Sk. 59 / 9 ANKARA Tel: 417 29 09
GEREK Oktay	– Erk İnşaat Kazım Karabekir Cad. Sütçüoğlu İş Hanı No: 37/96 Tel: 342 03 05 - 341 02 16
GEZER Hayri	– M.E.B. Yükseköğretim Daire Başkanı Bakanlıklar Tel: 425 34 54
GÜLEÇ Erdoğan	– Türkiye Yapı Koop. Birliği. Tunus Cad. 50 / 3 K. Dere / ANKARA Tel: 428 19 44
GÜLER Halim	– Sokullu Lisesi Md. Dikmen / ANKARA tel: 482 99 25
GÜNAL Serpil	– DLH Genel Md. Lüğü. Bahçelievler / ANKARA Tel: 212 65 05
GÜR Mehmet Seval	– Anafartalar Cad. Kardeşler İşhanı No: 141 Dai: 41 Kat: 5 Ulus / ANKARA Tel: 311 52 50
GÜRDAL Ali Rıza	– Etimesgut Özel İdare Müdürü. Etimesgut / ANKARA tel: 243 27 04
IŞIK Yamaner	– Op. Dr. Yüksel Cad. 8 / 2 Kızılay / ANKARA Tel: 425 09 81

IŞIK Naime – Yıldızevler Cad. 132 / 1 Çankaya / ANKARA Tel: 427 84 86
IŞIK Recep – Fevzi Çakmak Sk. 33 / 11 Kızılay / ANKARA Tel: 425 09 81
IŞILTAŞ Arif - Fatma – Büklüm Sokak 27 / 4 K. Dere / ANKARA Tel: 426 04 12 - 427 47 20
İLTER Nuran - Necati – Ahmet Rasim Sk. No: 8 / 3 Çankaya / ANKARA Tel: 438 88 26
İNAL Ali – S.S.K. Hastanesi KIRIKKALE Tel: (459) 13220
İNAL Nadire – Millet Cad. Başaranlar Apt. B. Blok Dai: 6 KIRIKKALE Tel: 436 47
İNAN Selahattin – Abidin Daver Sk. 5 / 2 Çankaya / ANKARA Tel: 440 93 25 - 26
İNAN Asiye – Ekinciler A.Ş. Bölge Müdürlüğü Menekşe Sok. No: 19/10 Yenişehir Tel: 418 73 05 - 418 48 80
İŞKEN Nuri – Toros Sok. 37/24 Sıhhıye Tel: 440 93 25-26
KANAT Çapar – Arz Kimya Rüzgarlı Sok. No: 29 Ulus Tel: 310 86 50
KAPLAN Gürsel – Trafik Denetleme Şb. Md. Cebeci Tel: 365 94 44
KAPLAN Sami – Sakarya Cad. Ali Nazmi İşhanı Kat: 8 Dai: 71 Kızılay / ANKARA Tel: 434 34 51
KAPTAN Osman – Asim Emlak Çiçekci Mah. Değerli Sok. 14/A İncirli Tel: 360 44 47
KARA Belgin – Maliye Bakanlığı ANKARA Tel: 310 38 80
KARA Süleyman – Emniyet Sk. 3 8 Aydınlıkevler / ANKARA Tel: 348 57 77 - 349 49 92
KARAKAYA Mehmet – Maliye Bakanlığı Ulus / ANKARA Tel: 310 38 80 - 118
KAYA Filiz – Tarih Öğretmeni Mesa Koru sitesi Gül Blok No: 29 ANKARA Tel: 235 14 17
KAYTANCI Fehmi – Köroğlu Cad. No: 35 / 2 G. Osman Paşa / ANKARA Tel: 436 67 02
KILIÇ Mehmet – D.S.İ. 5. Bölge Md. Yrd. Eskişehiryolu / ANKARA
KILIÇ Nihal – D.S.İ. Gen. Md. Lüğü Proje ve İnş. Dai. Bşk. Lığı. İnş. Müh. Tel: 417 83 00
KINDIR Mehmet – Fevzi Çakmak Cad. 69 / 7 Bahçelievler / ANKARA Tel: 243 26 91 - 243 10 84
KINDIR İ. Soner – Tapu Kadastro Gen. Müdürlüğü Kıymetlendirme Şb. Bakanlıklar Tel: 417 12 10 - 306
KINIK Ayhan – İmar İskan Bakanlığı Baş Müfettişi ANKARA Tel: 231 72 40 - 304
KOCATEPE Mehmet – TRT. Gen. Md. Lüğü. Teknik Yönetmen Oran / ANKARA Tel: 490 17 57
KOLATAR Halil – Dilek İnşaat Eskişehir Yolu / ANKARA Tel: 266 44 60
KOLSUZ Osman – Kırkpınar Sk. 22 / 7 ANKARA Tel: 231 84 44 - 45
KORAN Ahmet – AUER Ankara Temsilcisi 4. Cad. No: 75 Bahçelievler Tel: 222 03 55 - 213 88 52
KORKMAZ Hafize – M.P.M. Gelibolu Sk. Çankaya / ANKARA Tel: 467 55 90
KORKMAZ Celal – Petroliş Sendikası İzmir Cad. 11/5 Kızılay Tel: 230 27 21
KOZALAK Şükriye – Öğretmen - Batı Kent Lisesi ANKARA Tel: 255 03 85
KÖKEŞ Fatih – Opr. Dr. Beyin Cerrahı Uzmanı Sevgi Hastanesi / ANKARA Tel (İş) : 419 44 44 (Ev) : 240 09 69
KÖKEŞ H. Tarık – Makine Müh. TAİ. Mürtet / ANKARA Tel (İş): 298 18 00 (Ev): 229 97 32
KÖREZ Niyazi – Jan. Okulu. Hukuk Dersleri Bölüm Bşk. ANKARA tel: 346 35 10 - 5129
KURT Ökkeş – Milli Eğitim Bakanlığı Baş Müfettişi ANKARA Tel: 321 41 54
KUTLUAY Sadi – Güniz Sk. No: 3 Kavaklıdere / ANKARA Tel: 426 54 04
KUTLUAY Sebahattin – 8.A. Ceza Hakimi. Adliye Sarayı ANKARA Tel: 309 07 70 - 2456
KUTLUAY Selahattin – Orm. Yük. Müh. (Emekli) ANKARA Ev Tel: 287 68 58
KUTSAL Seyit Can – T. Halk Bankası Gen. Md. Lüğü. Şb. Md. ANKRA Tel: 230 36 40
KÜÇÜK H. Gani – Oska İnş. Strazburg Cad. No: 4 / 9 Sıhhiye / ANKARA Tel: 230 21 44
MANGA Talip – T. emlak Bankası A.Ş. Farabi Sok. No: 14 Çankaya Tel: 427 58 50 - 240 02 10
MAT Süleyman – Meksa - Bayer Ahievran Cad. No : 5 Ostim / ANKARA Tel: 354 41 62
MAZI Mehmet – Cumhuriyet Savcısı Adliye Sıhhiye / ANKARA Tel: 278 09 30 - 5576
METE M. Yılmaz – Eski Milletvekili Dostlar Sitesi B Blok Kat10 No: 102 Bahçelievler Tel: 285 12 90
METE Mustafa – Polis Akademisi Şb Md. ANKARA Tel: 231 78 40
MÜLAYİM Adnan – Bülten Sk. 50 / 14 Kavaklıdere / ANKARA Tel: 426 24 55
MÜLAYİM Mahmet – Hilton Oteli Kavaklıdere Tel: 468 28 88
MÜLAYİM Zeynep – Dedeman Oteli Akay Cad. K. esat Tel: 417 62 00
NAZSIZ Atalay – Tanyeli Sokak 4/4 Cebeci / ANKARA Tel: 266 44 00 - 4008
NAZSIZ Atilay – Bilkent Üni. 71/74 Blok Yurt Müdürü Bilkent Tel: 266 44 00 - 266 42 31
NAZSIZ Figen - Hakkı – Sağlık Sok. 9 / 5 Sıhhiye / ANKARA Tel: 431 63 47 - 432 27 43
OZANGÜÇ Nejat (Prof. Dr.) – Genel Cerrah Gülhane Askeri Tıp Fakültesi ANKARA Tel: 325 27 49- 467 13 33
OZANGÜÇ Nihat – Emekli Albay Tel: 436 57 10 - 230 51 63
OTGÜR Oğuz – S.S.K. Dışkapı Hastanesi Dışkapı / ANKARA Tel: 317 05 05
ÖLKE Ramazan – Emniyet Genel Müdürlüğü İskitler Tel: 341 88 64 - 342 36 50 - 5533
ÖZALTIN İlhan – D. Planlama Teşkilatı. Uzman ANKARA Tel: 230 89 07
ÖZDEMİR Nurdan (Çelikkaya) –œYapı Kredi Bankası Kızılay / ANKARA tel: 431 25 86
ÖZER Ali Enrgün – 4.ANAJET.ÜS.BKM. K.AVİNOK MAK.İMAL.DONAT.DAİ.ŞBMÜRTED/ANKARATel: 309 02 44/4168
ÖZER Cengiz – Rüzgarlı Agah Efendi Sk. 6 / 36 - 37 Ulus / ANKARA Tel: 310 04 44 - 311 03 35
ÖZGÜN Ali – Kur. Alb. Genel Kurmay Askeri Ateşe Yönetim Şube Md. ANKARA Tel: 402 19 41
ÖZTÜRK Hacı Mehmet – Feyzi Çakmak Sk. 27 / 5 Demirtepe / ANKARA Tel: 229 88 59
PAMUKCU Ugur – Jan. Töm. Kom. Jandarma Okulları Güvercinlik Tel: 285 55 78

POLAT Merih – Güniz Sokak 12 / 1 K. Dere / ANKARA Tel: 426 43 71 - 72
POLAT İbrahim – Emekli Hakim / ANKARA Tel: 418 62 90
SARICA Ahme t – Mamak Emniyet Amiri ANKARA Tel: 365 02 55
SARICA H. Filiz – Yükseltepe İlkokulu keçiören / ANKARA Tel: 320 21 67
SAVAŞ Serdar – Dr. Çankaya Sağlık Ocağı Baştabibi Çankaya Tel: 418 28 95
SAVCI Metin – Tirebolu sokak No: 24 / 2 Y. Ayrancı / ANKARA Tel: 346 49 84
SAYIN Hülya – Mimar kemal Lisesi Fizik Öğretmeni ANKARA Tel: 417 63 80
SERTKAYA Orhan – D.D. Y. Gen. Müd. Taşınmaz Mallar Daire Başkanlığı Ulus Tel: 309 05 43
SOYDAN Erol – Tügsaş Gen. Müdürlüğü ANKARA Tel: 222 75 32
SÖĞÜT Yakup – T.R.T. ANKARA Televizyonu Denetci Tel: 428 04 68
SÜER Nazım – Tel: 341 45 32
SÜMER Ömer Yüksel – Bilkent Üni. Yurt Md. ANKARA Tel: 266 44 00 - 4009
SÜNGER Erdal – T.B.M.M.Park ve Bahçeler Müdürlüğü ANKARA Tel: 420 73 95
SÜRMEN Erkan – Ses Sanatcısı. T. Halk Müziği Yurttan Sesler Koro Şefi. ANKARA Tel: 438 44 22
ŞEKER Orhan – Yargıtay 7. Hukuk Dairesi Kızılay / ANKARA tel: 417 53 80
ŞENER Aysel – Bağlar Cad. 200 / 14 Ünal Sitesi K. Esat / ANKARA Tel: 446 00 89 - 90
ŞENER Kemal – Ziya Gökalp Cad. No: 6 Şener Mağazası Kızılay / ANKARA Tel: 425 21 84 - 85
ŞENER Mehmet - Ömer – Fevzi Çakmak Sok. No: 36 Şebnem Giyim Demirtepe Tel0 231 89 89 - 231 84 94
ŞENER Şengül – Akbank Y. ayrancı Şb. Md. Y. Ayrancı / ANKARA Tel: 439 06 22
ŞİMŞEK Necdet – TRT. Yay. Plan. Koor. Değ. D. Araştırma Md. Atatürk Bulvarı No: 84 ANKARA Tel: 434 43 82
TANIR Hasan – İlk umut Dershanesi Necatibey Cad. 36 / 2-4-6 Sihhiye / ANKARA Tel: 231 29 14 - 231 39 07
TANIR Kadir – İlk Umut Dersanesi Necatibey Cad. 36 / 2-4-6 Sıhhıye / ANKARA Tel: 237 29 14 - 231 39 07
TANIYICI Yılmaz - Emine – Cumhuriyet Cad. Genç Apt. 52/8 Eryaman / ANKARA Tel: 346 49 84 - 3
TAŞKENT Yakın – Em. Albay Sağlık Bakanlığı Sivel Savunma Müdürü Sıhhiye Tel: 431 82 16
TEKİN Hulusi – Güneyli Emlak. Paris Cad. 39 / 2 K. Dere / ANKARA Tel: 467 12 77
TEKİN Selahattin – Bağ - Kur Gn. Md. Lüğü. Muh. Şb. Md. ANKARA Tel: 418 78 60
TEKİN İzzettin – Polis Akedemisi Güvenlik Amiri Bakanlıklar Tel: 231 78 40
TEZCAN Yaşar – Başkanlık Bilgi İşlem Merkezi Yenimahalle / ANKARA Tel: 315 01 97
TEZEL Jale – Jale Tezer Dershanesi İzmir Cad. Kızılay / ANKARA Tel: 418 63 63
TOK Mehmet – T.C. Merkez Bankası Ulus / ANKARA Tel: 310 36 96
TOKTAŞ Kamil – Bülten sokak 68 / 9 G. Osmanpaşa / ANKARA tel: 436 20 75 - 445 01 04
TOPAL İsmail Hakkı – Bayındır Sk. 66 / 2 Kocatepe / ANKARA Tel: 419 17 79
TOPCU Mahmut – Dr. Reşet Galip İlkokulu Çankaya / ANKARA Tel: 436 04 48
TOPÇU Nurten – Yeni Foça Sk. 3 / 7 G. Osmanpaşa / ANKARA Tel: 311 11 94 - 7
TOPÇU İhsan – Kocatepe Mimar Kemal Lisesi Öğrt. Tel: 417 31 15
TURAN Emin (Zir. Müh.) – Köy Hizmetleri Gen. Md. Etüt ve Proje Dai. ANKARA Tel: 287 33 60 - 30 11
TÜRKMENDAĞ Yalçın – Bağ - Kur Genel Md. Lüğü. Muh. ve Mali işl. Dai. Bşk. Lığı. Şb. Md. Tel: 418 45 15
UÇAR Suat – Harita Gen. komutanlığı Abidinpaşa / ANKARA Tel: 319 77 40
UÇAR İlhan – Emniyet Gen. Md. Lüğü. Hukuk İşleri Müşaviri Necatibey Cad. ANKARA Tel: 230 91 31 - 231 34 62
ULUS Tahsin – Günsu Ltd. ŞTi. Ataç 2. Sok. No: 72/6 Kızılay Tel: 346 49 84 - 85
ULUSOY Necdet – Yapı Kredi Bankası Altındağ Şb. Md. ANKARA Tel: 317 43 22 - 316 74 99
URAL Mübeccel - Tevfik – Cemal Gürsel Cad. No: 43 / 12 ANKARA Tel: 319 41 48
USLUKILIÇ Mehmet – Enkay Emlak İzmir Cad. Ihlamur Sk. 6 / 56 Kızılay / ANKARA Tel: 229 33 37 - 230 80 28
UYGUR Güler – Gökdere Sk. Balta Apt. No: 11 Y. Ayrancı / ANKARA Tel: 270 13 45
YALÇIN İsmail – Çalışma ve Sosyal Güvenlik Bakanlığı Tuna Cad. ANKARA Tel: 431 54 20
YAĞAN Tahsin – Emniyet Genel Md. AKKM Daire Başkanı Dikmen Cad. Dikmen Tel: 468 56 00 - 3512
YAŞA Ekrem – Bides Dershanesi Atatürk Bulvarı No: 151 Kat: 10 ANKARA Tel: 417 02 17 - 425 79 80
YEGİN Nazmi – Kızılay Vergi Kontrol Bürosu Tuna Cad. Kızılay Tel: 433 27 86
YELTEKİN Ömer – Çevik Kuvvet Polis Memuru ANKARA Tel: 341 21 83
YELTEKİN Semra – Turban Elmadağ Tasisleri Tel: 499 22 15
YEŞİL Nesrin – Yargıtay 4. Hukuk Dairesi Kızılay / ANKARA Tel: 417 53 80
YILDIRIM Bedirhan – M.E. Bakanlığı Teftiş Kurulu ANKARA Tel: 419 14 10 / 244
YILDIZ Ahmet – Mak. Müh. Tel: 435 55 87
YILDIZ Hanifi – Merkez Bankası Uzman ANKARA Tel: 311 99 54 - 437 32 55
YILDIZ Mehmet Mirza – Harpokulu Binbaşı Tarih Öğretmeni Tel: 417 51 90
YILDIZ Ramazan – Bahçelievler 21 Sk. No: 19/8 ANKARA Tel: 419 21 45
YILDIZ Cihat – T. Emlak Bankası A.Ş. Farabi Sok. NoA: 14 Çankara Tel: 427 58 50
YURDAL Mehmet Fatih – Ulaştırma Bakanlığı Tesis İşleri Gen. Md. Lüğü. Beştepe / ANKARA Tel: 212 60 10
YÜKSEK Cengiz – Tütünbank. Necatibey Cad. Kızılay / ANKARA Tel: 231 08 53
YİĞENOĞLU Mehmet – G. Mustafa Kemal Bulvarı 85 / 14 Maltepe / ANKARA Tel: 341 63 27
YİĞİT Ömer – Emek iş Hanı Kat: 6 No: 65 Kızılay / ANKARA Tel: 229 92 71

TÜRKİYE'DEKİ CEYHAN'LILAR

AÇIKKAR Mahmut – Muhasebeci Karşıyaka /İZMİR Tel. 68 01 52
AKKAYA Muammer – Cumhuriyet Savcılığı Savcı - ESKİŞEHİR
AKBULUT Murat – Doktor Sağlık Ocağı ERZİNCAN
AKTİMUR Mustafa – DHLI Gen. Müd. Pers. Müd. Yrd. YÜCETEPE/ANKARA Tel. 117 46 80-245
ALDATMAZ Atilla – Ekinciler Demirçelik A.Ş. Ambar Stok Şefi İSKENDURUN Tel. 22 800
ALDATMAZ Bülent – Ekinciler Demir Çelik A.Ş. İSKENDERUN PALAS Tel: 22 8000
ALTAYLI Talat – Çağrı Limited - Gazi Mustafa Kemal Bulvarı Onur işhanı No. 7 Demirtepe/ANKARA Tel. 118 20 19
ARIKAN Sabri – Vali Muavini TRABZON Tel. 35810
ARLI Yılmaz – Beşikciler Cad. No. 73 BURSA Tel. 235 03 13
AYAN Hüseyin – Selçuk Ün. Prof Dr. Türk Dili Ed. KONYA
AVAR Kenan – Atatürk Cad. 43/2 BANDIRMA Tel: 713 53 93
AYBAR Bekir – Serbest Meslek İZMİR
AYDAŞ Bakkas – CEYHAN Süpermarket - Taşkent Sitesi Bornova/İZMİR Tel. 398042 İş 391269 Ev.
AYDIN Cebrail – Serbest Meslek kilise Sok. no. 41 Karşıyaka/İZMİR
AYKAÇ Halil – Polis Mem. İzmir Emniyet Müd. İZMİR
BAHTİYAR Ali – Polis Mem. Dedebaşı - Karşıkaya/İZMİR
BARUT Nevzat – Kebapçı karşıyaka/İZMİR İş. 23 40 14 Ev. 65 09 62
BERKBAŞ Metin – Serbebest Meslek Karabağlar/İZMİR
BOYLAN Ali – Hakim. Enez
CANBERK Savaş – Akancıgiller Şirketler Grubu Ak Gübre Karşısı Tarsus Yolu MERSİN Tel: 267 221
CERİT Hasan – TBMM Adana Eski Milletvekili - Fatih Cad. Timurtaş Sok. 11 YALOVA Tel. 3913
CEVAT Ömer – Dr. Cumhuriyet Üniversitesi Tıp Fakültesi SİVAS
CEYLANOĞLU Abdurrahman – Milli Eğitim Bak. Baş Müfettişi YALOVA
ÇAĞRI Nurettin – PTT. Baş Md. AMASYA
ÇAMDAN İsmail – Çamdan Motel Akçay/ EDREMİT
ÇİFTCİ Şinasi – Demirçelik Fb. Ticaret Müd. PAYAS/İSKENDERUN
ÇİLER Mehmet Yalçın – İlçe Emniyet Amirliği KEBAN
DEDE Özkan – Öğretmen Karşıyaka/İZMİR
DEMİRKURT Hayri – Gümrük Muhafaza Müdürü - ÇANAKKALE
DOĞAN Nevzat – Prof. Dr. Selçuk Üniversitesi Veteriner Fakültesi Dekan - KONYA
DORUK Aydın Kadir – Dr. Devlet Hastahenesi Çocuk Hastalıkları Gazipaşa/ANTALYA
EKİNCİ Recep – Müdür Ekinciler Demir Çelik A.Ş. İSKENDERUN Tel. 22800
ELMA Aziz – Polis Memuru Bölge Trafik Müdürlüğü AKSARAY
ER Birol – Hakim Tel. 1086 ÇUKURCA/HAKKARİ
ERDOĞAN Saim – Selçuk Karakol Amiri SİVAS
ERKİN Sezai – Doktor Başhekim S.S Kurumu Has. Alsancak/İZMİR
EROL Hakkı – Türk Ticaret Bankası A.Ş. DÖRTYOL/HATAY
ERSAN Hasan – Kaymakam KOÇARLI/AYDIN Tel. İş. 1036 Ev. 1049
ERZİN Abdullah – Kahveci Bozkaya/İZMİR
GEREK Kaya – Ziraat Bankası Müdürü ÜRGÜP
HINCAL Niyazi – Asmaaltı Ocakbaşı Kebab Salonu EDİRNE Tel. 28712
KAHRAMAN Adem – S.S.K. Müdürü BİTLİS
KARA Emin – Matbaacı Buca/İZMİR Tel. 170456
KAVLAK İbrahim – Petkim Tesisleri Kimya Mühendisi İZMİT

KAVUKÇU Binnaz	–	T.E.K. Kurumu Muhasebe Müdürü BURSA
KAVUNCU Salih	–	Nilüfer Sok. No. 34 BALÇOVA/İZMİR Tel. iş. 4113 92 Ev. 59 69 41
KESKİN Merdan	–	Ayakkabıcı Levent Ticaret karşısı Karşıyak/İZMİR Tel. 23 54 74
KILINÇ Zahit	–	İşletmeci Santral Garaj/İZMİR Tel. 16 30 08 - 35 24 39
KOBANER Ersin	–	Dr. Dah. Uz. Devlet Hastanesi BEYŞEHİR
KOPAN Salih	–	Hukuk Hakimi SİVAS Tel. 151 75/47
KORKMAZ Bülent	–	Barmen Bayraklı/İZMİR Tel. 16 74 27
KORKMAZ Zafer	–	Kuyumcu Ses İşhanı Karşıyaka/İZMİR Tel. 23 34 15
KORKMAZ Halil	–	Çukurova T.A.Ş. Ankara Cad. No. 194 Bornova/İZMİR Tel. 182 475 İş. 682196 Ev.
KORKMAZ Hasan	–	Çiftçi Karşıyaka/İZMİR Tel. 36 16 65
KORKMAZ Ziya	–	İşletmeci Karşıyaka/İZMİR Tel. 23 24 15
KORKMAZ İdris	–	Noter MİLAS
KURT Mehmet	–	Tekel Baş Büdür Yardımcısı ANTAKYA Tel: 214 22 76
MERT Mehmet	–	Atatürk Cad. MERSİN Tel: 322760
MERT Sakine	–	Atatürk Cad. MERSİN Tel: 370606
MERT Metin	–	Atatürk Cad. No: 82 MERSİN Çamlıbel Düğün Salonu Tel: 339192 - 335473 Ev: 322761
ÖKSÜZ Özdemir	–	Başkomser Çeşme/İZMİR Tel. İş. 26 627 Ev. 32 525
ÖNDER Ali Rıza	–	Anadolu Üniversitesi Genel Sekreteri - ESKİŞEHİR
ÖZ İhsan	–	Emekli Polis Mem. Karşıyaka/İZMİR Tel. 65 63 26
ÖZAY Ali	–	Başkomiser İzmir Emniyet Müdürü. İZMİR
ÖZDEMİR Nursel	–	Halk Bankası Müd. Yenihal/MERSİN Tel. 36145
ÖZDOĞAN Hüseyin	–	Av. Tel. 2013 SALİHLİ
ÖZKAN Özhan (Dede)	–	1813 Sok. 6/1 Edis Apt. Bostanlı Karşıyaka - İZMİR Ev Tel: 336 65 81
ÖZTÜRK Mehmet	–	Türk Tcaret Bankası Müd. Aydıncık - MERSİN
PESOK Osman	–	Akbank Müd. Sanayi Şubesi / KAYSERİ Tel. 161 803 - 161 769
PİŞKİN Cengiz	–	D.S.İ. Bölge Md. Lüğü. AYDIN
POLAT Osman	–	Tel. 19397 Ev 31557 iş. VAN
POLAT Fahrettin	–	Polat Şekerleme Tel. 18802 - 20758 VAN
POLATCAN Erdem	–	Hakim AYDIN
SEVİNÇ Esat	–	Emniyet Müd. Pasaport Şube Müdürü KAHRAMANMARAŞ Tel. 11131
SEZİK Yaşar	–	Üst. Teğmen 57 Top. Uçaksavar Bl. K. - İZMİR Tel. 18 63 09
ŞANLITÜRK Fazıl	–	Vangölü Anadolu Lisesi İngilizce Öğretmeni Tel. 30356 - 65040 VAN
ŞANLITÜRK Şükriye	–	Trafik Şube Müdürlüğü Polis - VAN
TANIR Hacı	–	İşletmeci Üniversite Karşısı No: 14 Bornova/İZMİR Tel. 18 56 30
TARHAN İhsan	–	Turizm Danışma Md. ÜRGÜP Tel: (0-384) 341 40 59 Ev: 341 88 78
TAYMAZ Hamit	–	İnş. Mün. Eminiyet Müd, yanı ÇORLU Tel. 140 59 - 164 59
TOSUN Kazım	–	Müze Md. Yrd. Ereğli/ZONGULDAK
TURNALI Ceyhan	–	Müessese Sahibi Talatpaşa Bul. 44/1 Alsancak/İZMİR Tel. 63 05 05 - 22 24 42
TURNALI Emrullah	–	Serbest Meslek Poligon/İZMİR Tel. 24 19 23
TURNALI Mehmet	–	Teknisyen Talatpaşa Bul. 44/1 Alsancak/İZMİR Tel. 63 05 05 22 24 42
TURNALI Murat	–	Pazarlamacı talatpaşa Bul. 41/1 Alsancak/İZMİR Tel. 63 05 05 - 22 24 42
TURNALI Sinan	–	Ustabaşı Aliağa Rafineri/İZMİR Tel. 22 24 42
TUYGUN Songül	–	Gazi Mah. 1561 Sk. Vural Apt 10 / 4 MERSİN Tel: 254181
TÜRKMEN Ali	–	İşçi Çimentaş/İZMİR Ev. 23 87 45
TÜRKMENOĞLU Ali	–	Müdür Gümrük Muhafaza Müd. Adnan Menderes Havaalanı/İZMİR Tel. 51 16 78
ÜMİT Cengiz	–	Muhasebeci 1713 Sok. No: 4 Karşıyaka/İZMİR Tel. 23 00 80
ÜNALAN Fikret	–	Başsavcı MİTYAT
YALÇIN Yücel	–	Dr. Mithatpaşa Cad. No: 34 İSKENDERUN
YAYLACI Hasan	–	Emniyet Müdürü ÇANAKKALE Tel. 4970
YELTEKİN Sağmat	–	İsdemir Müessese Müd. İSKENDERUN Tel: (0-326) 755 63 44 - 755 37 60
YELTEKİN Sungur	–	D.H.L. İnşaat Baş Mühendisi İSKENDERUN
YETİŞ Tefik	–	İşletmeci Santral Garaj/İZMİR Tel. 16 31 16 - 16 03 93
YILDIZ Abit	–	Veteriner Müd. Antakya/HATAY
YİĞENOĞLU Lutfi	–	Kaymakam - ALANYA
YİĞENOĞLU Handan	–	Fen Öğr. ALANYA
YÜCEL Sabit	–	Taşaron Shell Karşısı Soğukkuyu Karşıyaka/İZMİR
YÜCEL Yaşar	–	Em. Hakim Albay - Avukat - As. Yar. Üyesi - Cumhuriyet Bulvarı İş Hanı No. 26 Kat. 5 / 502 Konak/ İZMİR Tel. 1212 38
YÜCEL Şeyda	–	UNCULAR A.Ş. ÇORLU

TEKEL'DEN VARAN 2
Light
FİLTRELİ
Tekel
2000
Light
Filtreli Sigara
TEKEL
SİGARA SAĞLIĞA ZARARLIDIR.

Türkiye'de yükselen değerler var...

CEYHAN NAKLİYAT

25 yaşında

Firmamızın geçmişinde profesyonel yönetim, çağdaş yaklaşım, güvenli hizmet ve gerçek dostluklarla dolu yıllar var.

Tam 25 yıl...

CEYHAN NAKLİYAT;

* Güçlü araç filosuyla,
* Gümrükleme ve liman organizasyonlarıyla,
* Yükleme-boşaltma ekipmanlarıyla,
* Modern depolama tesisleriyle,
* Geleceğe dönük rasyonel atılımlarıyla,

TAŞIMACILIK SEKTÖRÜNE YENİ BİR BOYUT GETİREREK YOLUNA DEVAM EDECEKTİR.

Taşımacılıkta güçlü bir zinciriz...

İSTANBUL	: (0.212) 511 99 26	- 522 85 49	FAX: 511 71 84
MERSİN	: (0.324) 231 99 42	- (4 HAT)	FAX: 231 61 83
İZMİR	: (0.232) 425 18 85	- 484 18 11	FAX: 441 45 94
ADANA	: (0.322) 428 26 40		FAX: 428 57 01
CEYHAN	: (0.322) 613 11 90	- 613 33 13	FAX: 613 57 54
TOROS	: (0.322) 657 24 90	- 657 24 91	FAX: 657 24 92
PAYAS	: (0.326) 755 68 69		FAX: 755 68 69
GEBZE	: (0.262) 754 63 42		FAX: 754 63 43

ÜSTÜN ROBOT TEKNOLOJİSİNDEN MUTFAKLARA BİR ARMAĞAN

arzum ULTIMA

MUTFAK ROBOTU

Digital / Electronic

Arzum Ultima; doğramak, kıymak, ezmek, püre yapmak, sıvı haline getirmek, yoğurmak, karıştırmak, çırpmak, rendelemek, dilimlemek, meyve ve sebze suyu çıkarmak, narenciye sıkmak gibi işlerin hepsini yapar. Arzum Ultima, üstün teknolojik özellikleri, güvenli kullanımı, pratik temizlenmesiyle mutfak hayatına kolaylık katar.

Katı Meyve Presi
1 kg kapasiteli katı meyve presi, meyve ve sebzelerin suyunu çıkarmak için kullanılır.

Narenciye Presi
900 cl. haznesiyle çok miktarda narenciyeyi rahatlıkla sıkar.

Blender
1 lt kapasiteli haznesiyle sos, çorba, milkshake hazırlamak için idealdir.

Hamur Karıştırıcı
2.9 lt'lik kabıyla 2 kg'lık hamur hazırlayabilir .

Yumurta Çırpıcı
Yumurta veya krema çırpmak için kullanılır.

Öğütücü Bıçak
Doğrama, karıştırma, çırpma ve püre yapımında kullanılan öğütücü bıçak, paslanmaz metalden yapılmıştır.

Dilimleme Diski
Bir tarafı ince, diğer tarafı kalın disk, sebze ve meyve dilimlemek için idealdir.

Patates Kesici Disk
Patatesleri uygun form ve boyutlarda dilimler.

Rendeleme Diski
Bir tarafı ince, bir tarafı kalın rendeleme diski ile bütün sert meyve, sebze ve peynirler rendelenebilir.

ÜRETİM senur

SENUR ELEKTRİK MOTORLARI SAN. ve TİC. A.Ş.
Cihangir Mah. Dolum Tesisleri Yolu Osmanpaşa Cad. No:5 Avcılar 34840 İSTANBUL/TURKEY

DAĞITIM arzum

ARZUM DIŞ TİCARET VE PAZARLAMA A.Ş.
Abdi İpekçi Cad. No: 195 Bayrampaşa 34150 İSTANBUL/TURKEY